

Corte A'A'

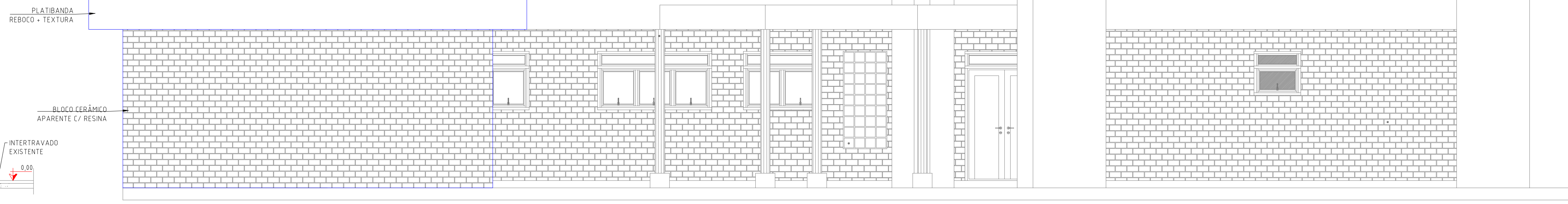

Fachada Frontal

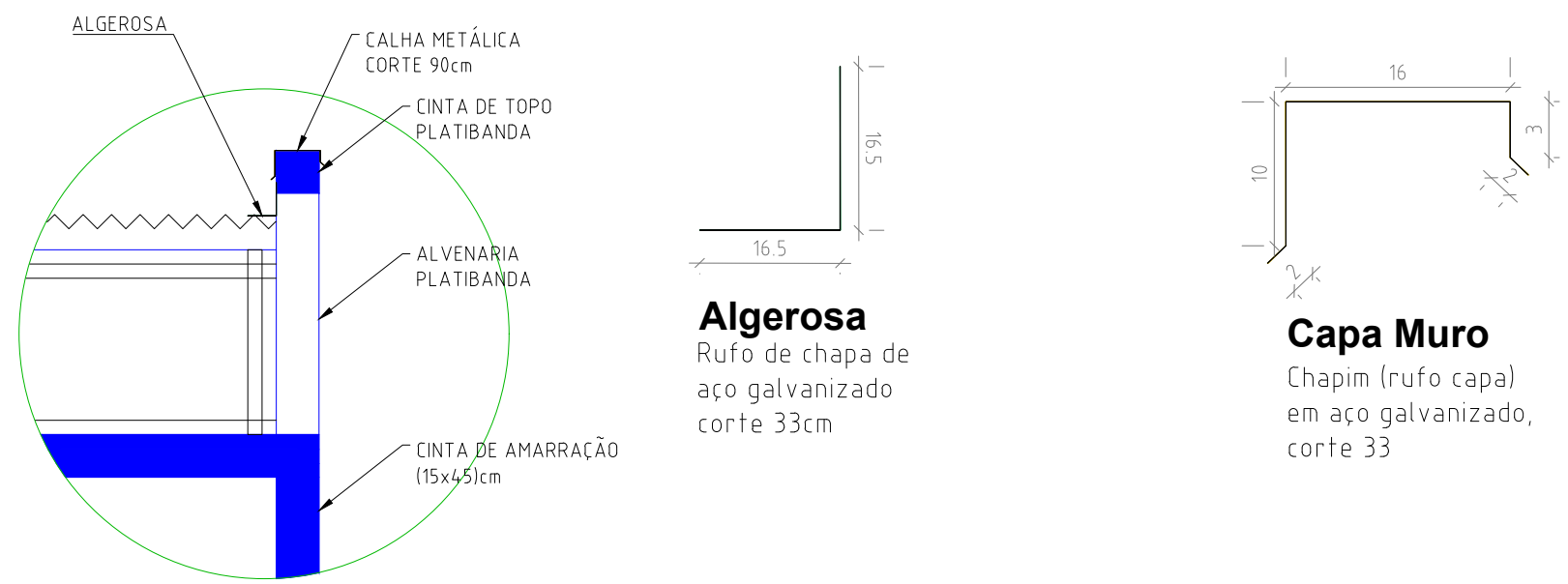
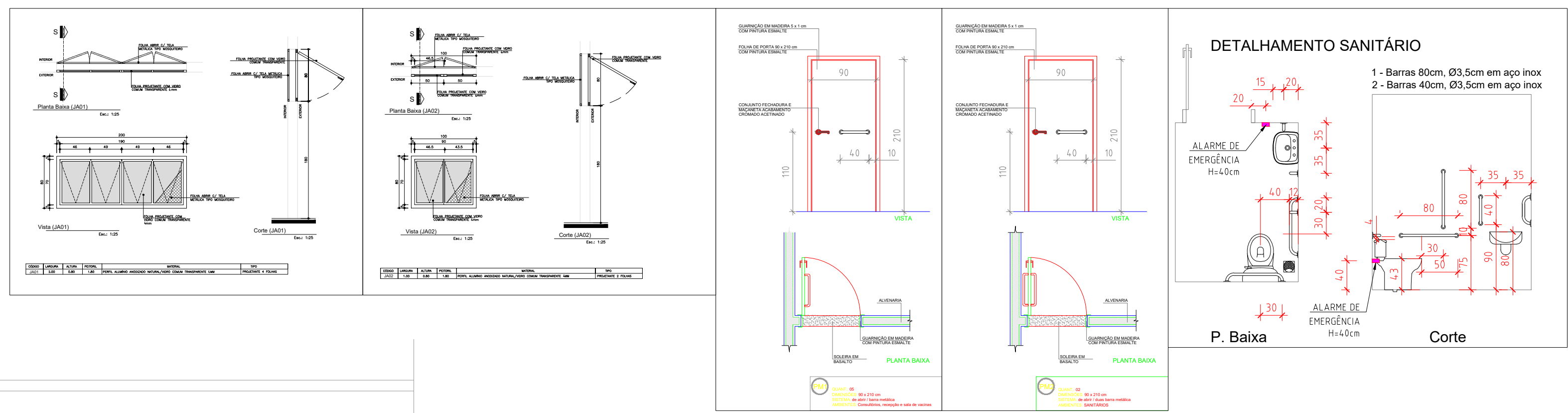

Detalhe Capa Muro e Algerosa

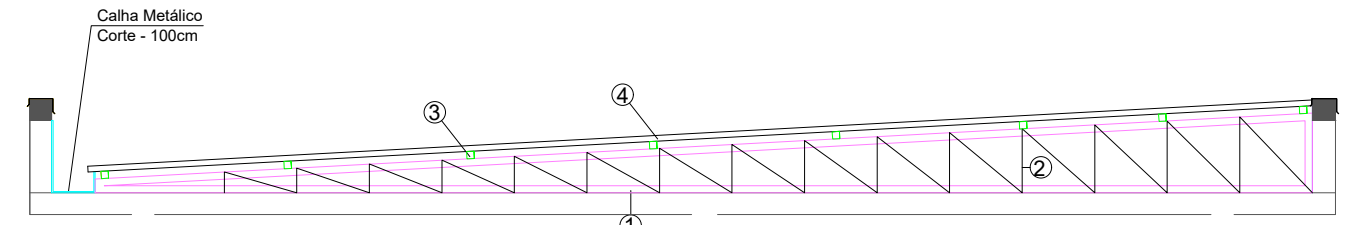

NOME	TIPO (mm)
1) Banzo - TR1	50x100X50#3,75
2) Diagonal - TR1	20X100X20#2,25
3) Terça - T1	80X40#2,25
4) Cobertura em Telha Termoacustica - TP40	Aluzinc 0,50 mm + EPS 50 mm + Aluzinc 0,43 mm

TESOURA INTEIRA EM AÇO VÃO DE 6,40m - 03 unidades
TESOURA INTEIRA EM AÇO VÃO DE 8,39m - 03 unidades
TERÇA - 109,50 metros

LEGENDA

Capa muro metálico corte 33cm	50,40m
Algerosa metálica corte 33cm	34,20m
Calha metálica corte 100cm	15,88m
Cobertura Telha, Incl. 5,5%	115,14m²

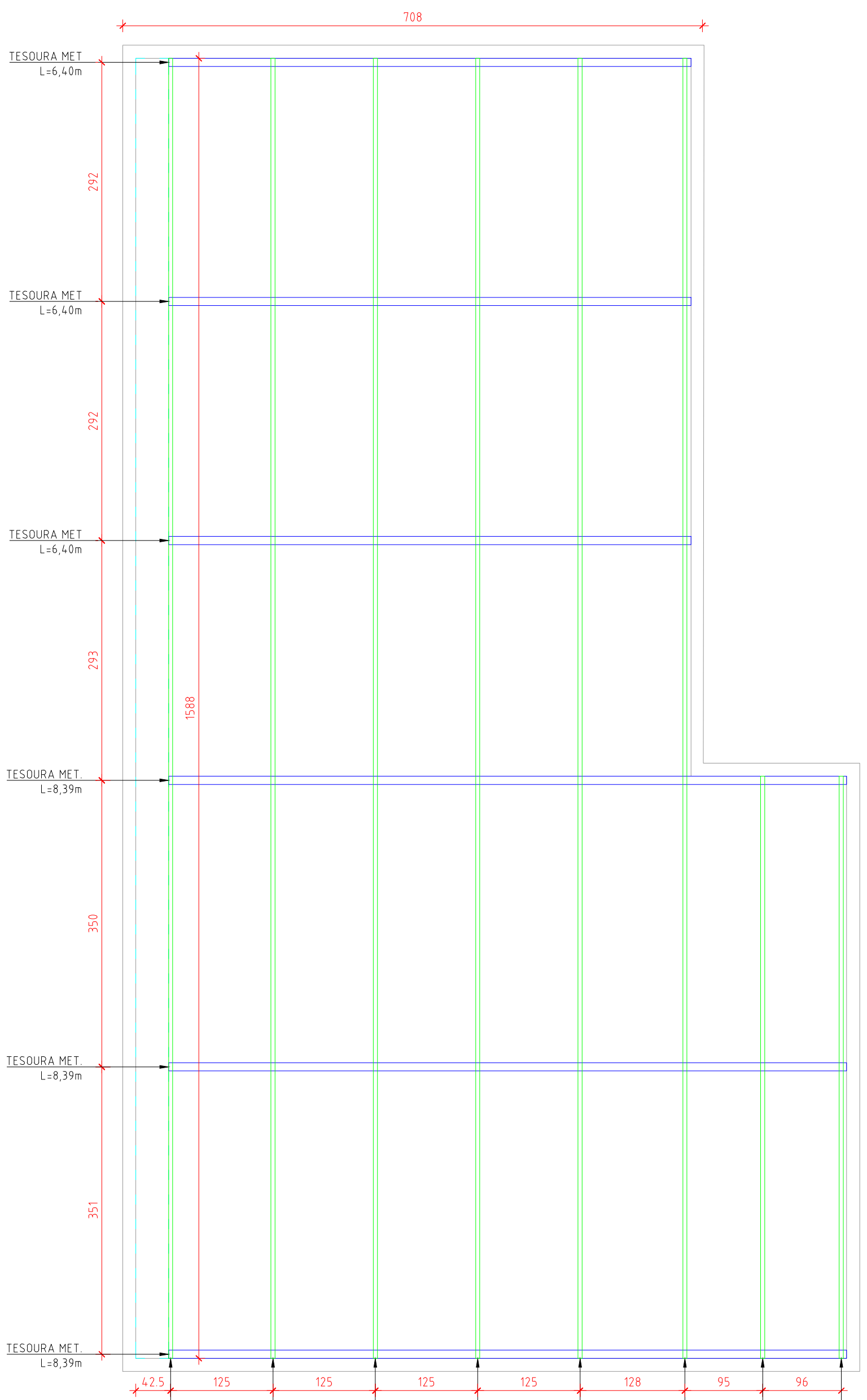

Projeto Estrutural
Planta de Cobertura

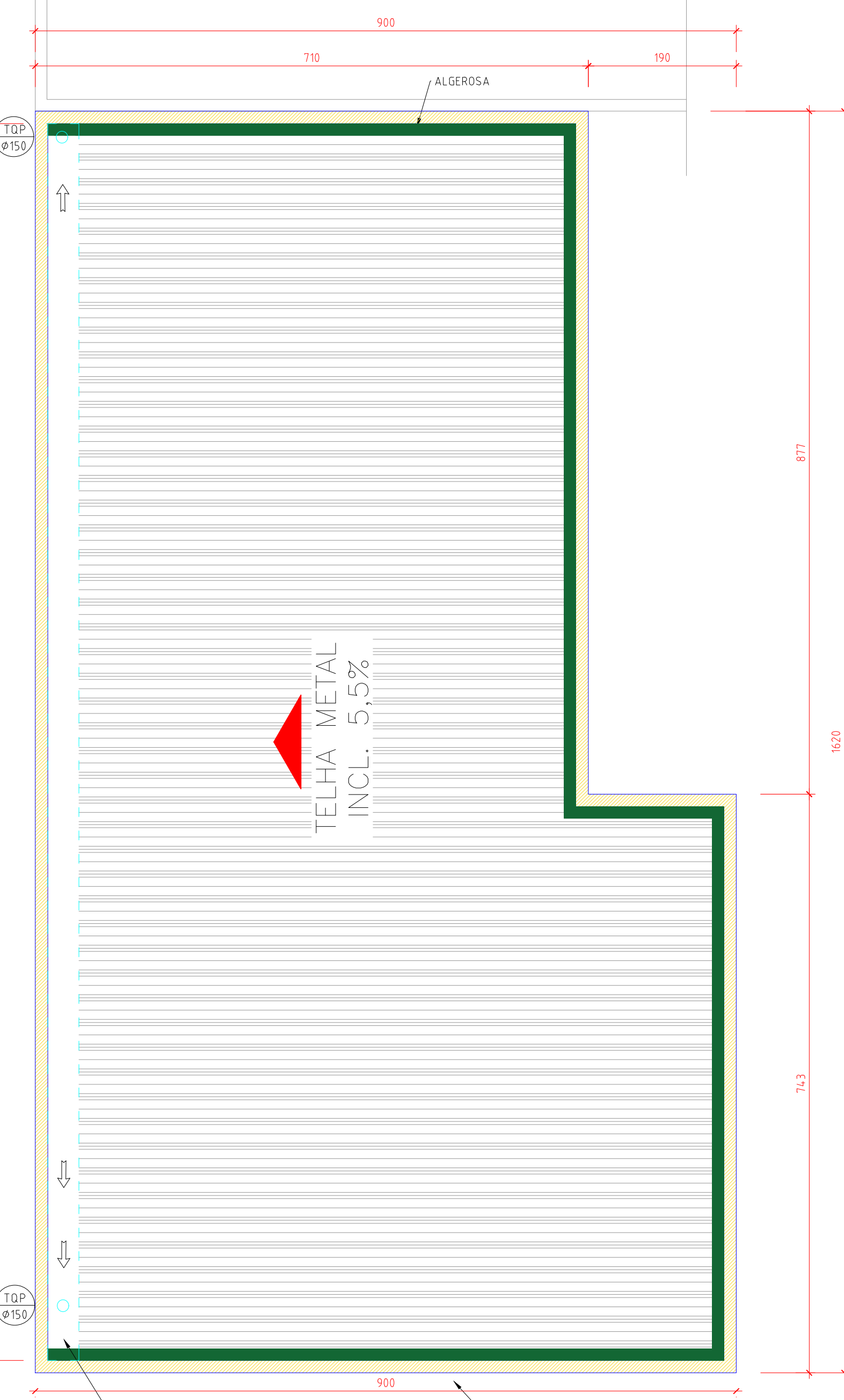

Planta Baixa

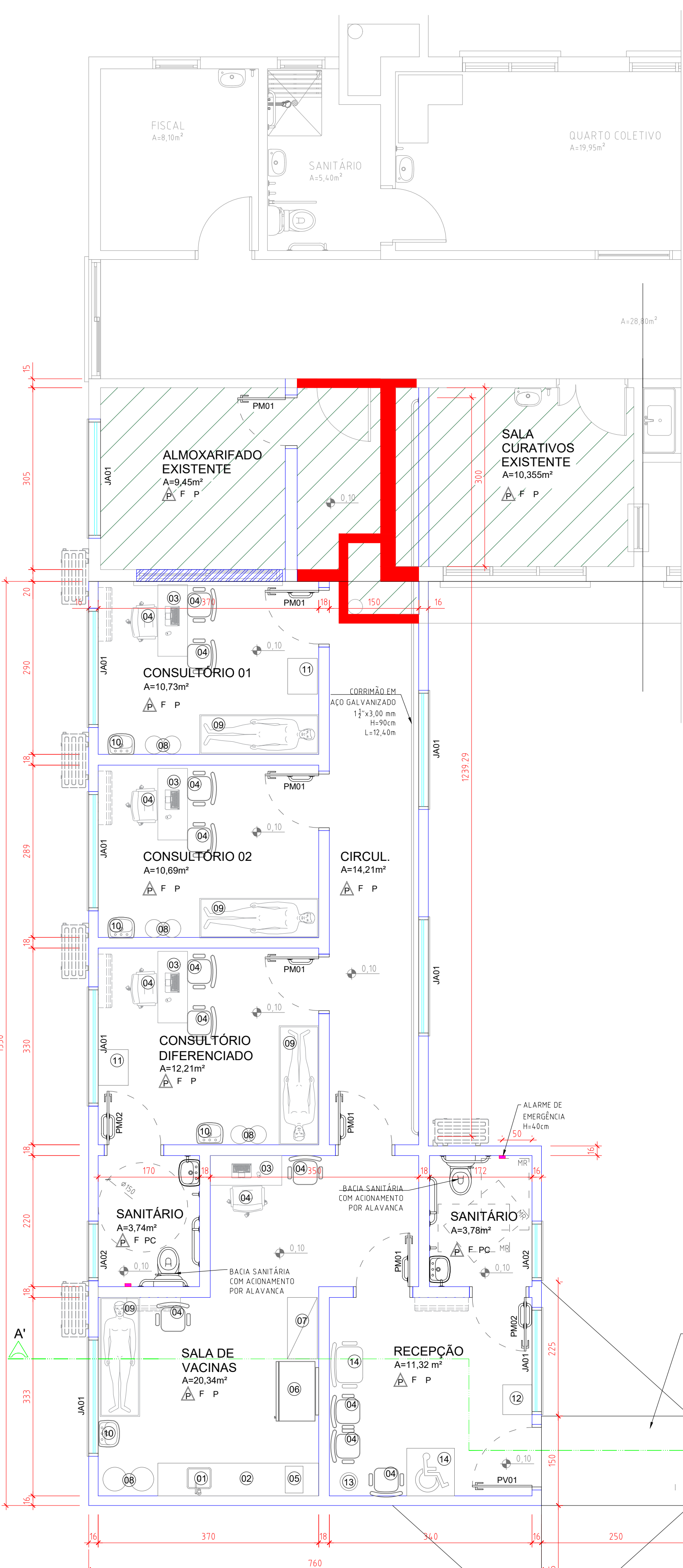

Planta Baixa

ITAPUCA - RS	
Quadra:	67
Lote:	01
Matrícula:	5.940/01
Área do Lote:	6.850,04m²
Área Construída (Ampl.):	113,75m²
Área Útil (Ampl.):	102,84m²
Taxa de Ocupação (Ampl.):	1,66%
Índice de Aproveit. (Ampl.):	0,016
Área Permeab. (30%) (Ampl.):	1.951,26m²

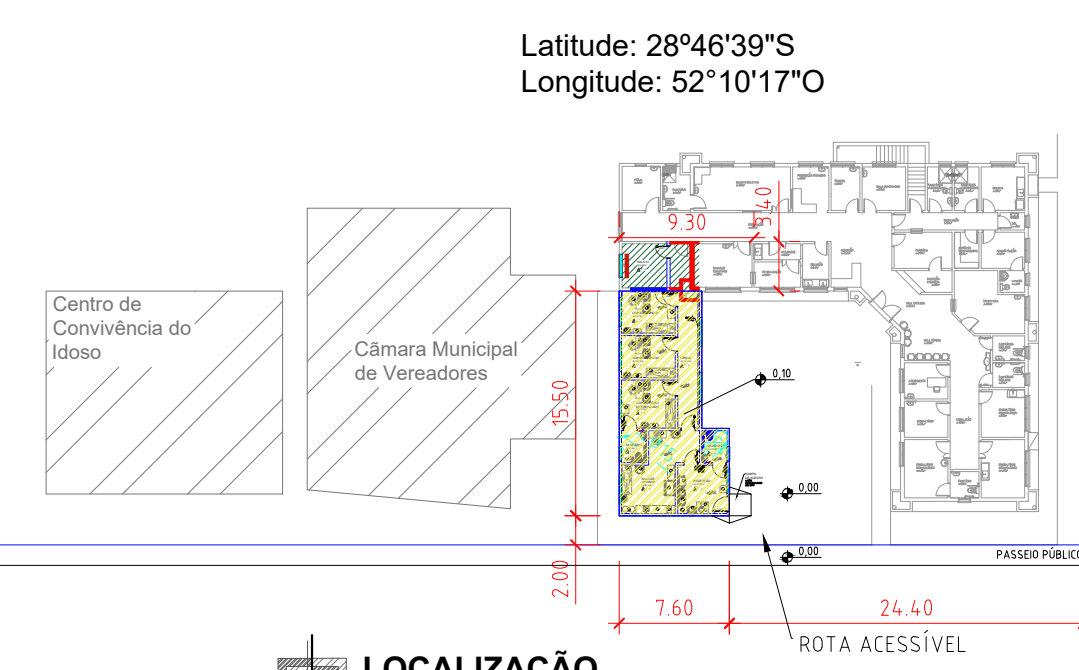

LOCALIZAÇÃO

JANELAS
JA01 - Janela de Alumínio tipo basculante 4 folhas + tela milimétrica (200x80/90)cm
JA02 - Janela de Alumínio tipo basculante + tela milimétrica (100x80/180)cm
PORTAS
PV1 - Porta de vidro fumê temperado 10mm, abrir (100x210)cm
PM1 - Porta de madeira semi-oca, 01 folha de abrir de abrir com barra metálica (90x210)cm
PM2 - Porta de madeira semi-oca, 01 folha de abrir de abrir com 02 barras metálica 50cm (90x210)cm

LEGENDA	
Demolição/Remoção Paredes	
Alvenaria de Vedação	
Remoção piso cerâmico e contrapiso	

LEGENDA	
PISO: Porcelanato Retificado	
FORRO: Gesso+Massa acrílica+Pintura	
PARADE: Reboco+Selador+Massa Acrílica+Pintura	
PARADE: Cerâmica H=3,00m	

LEGENDA MOBILIÁRIO

- 01 Pia de Lavagem
- 02 Bancada Em Inox (250x55)cm
- 03 Mesa
- 04 Cadeira
- 05 Caixa térmica de fácil higienização
- 06 Equipamento de refrigeração exclusivo para guarda e conservação de vacinas, com termômetro de momento com máxima e mínima
- 07 Armário para a guarda dos materiais para administração das vacinas
- 08 Lixeiras para descarte de materiais perfurocortantes e de resíduos biológicos
- 09 Maca
- 10 Lavatório com bacia suspensa com torneiras com comandos do tipo que dispensem o contato das mãos quando do fechamento da água, equipado com dispensador de sabonete líquido e papel toalha.
- 11 Balança Digital
- 12 Bebedouro
- 13 Lixeira Comum
- 14 Assento para pessoa obesa
- 15 Espaço PRC



SITUAÇÃO

APROVADO
Engenharia Municipal de Itapuca - RS
Setor de Aprovação de Projetos
Engenheiro Civil
OLMIRIO SERAFINI ECO
CREA MT003738

APROVADO
Vigilância Sanitária de Itapuca - RS
FABIO ANDRÉ DE MEDEIROS SANHÚO
Fiscal: Sanitário - MAT. 465

PROXATA
ENGENHARIA

Jonatas Martins das Chagas
Engenheiro Civil - CREA RS 245244

PROXATA ENGENHARIA E ARQUITETURA LTDA
R. José Petrochi, 1035 - Centro, Itapuca - RS
Fone: (51) 3593.0723 - e: proxataeng@gmail.com

PROPRIETÁRIO:
PREFEITURA MUNICIPAL DE ITAPUCA - RS
Endereço: Rua Anzevitha, nº 1035, centro, Itapuca - RS

OBJETO/OPERA:
Ampliação da Unidade Básica de Saúde João Antônio Ferreira dos Santos

LOCAL:
Rua José Petrochi, centro, Itapuca - RS
Latitude: 28°46'39"S; Longitude: 52°10'17"O

SERVIÇO:
Construção de novas salas de atendimento, lavabo, sala de vacinas, recepção e circulação e cobertura metálica.

ASSINADO:
[Assinatura]

113,75 m²
13727675
URB. ITA. 02
EXECUTIVO
01/03

PROJETO EXECUTIVO
P. Baixa, Corte, Fachada, Cobertura, Situação e Localização