

**CORTE**  
Esc 1/50

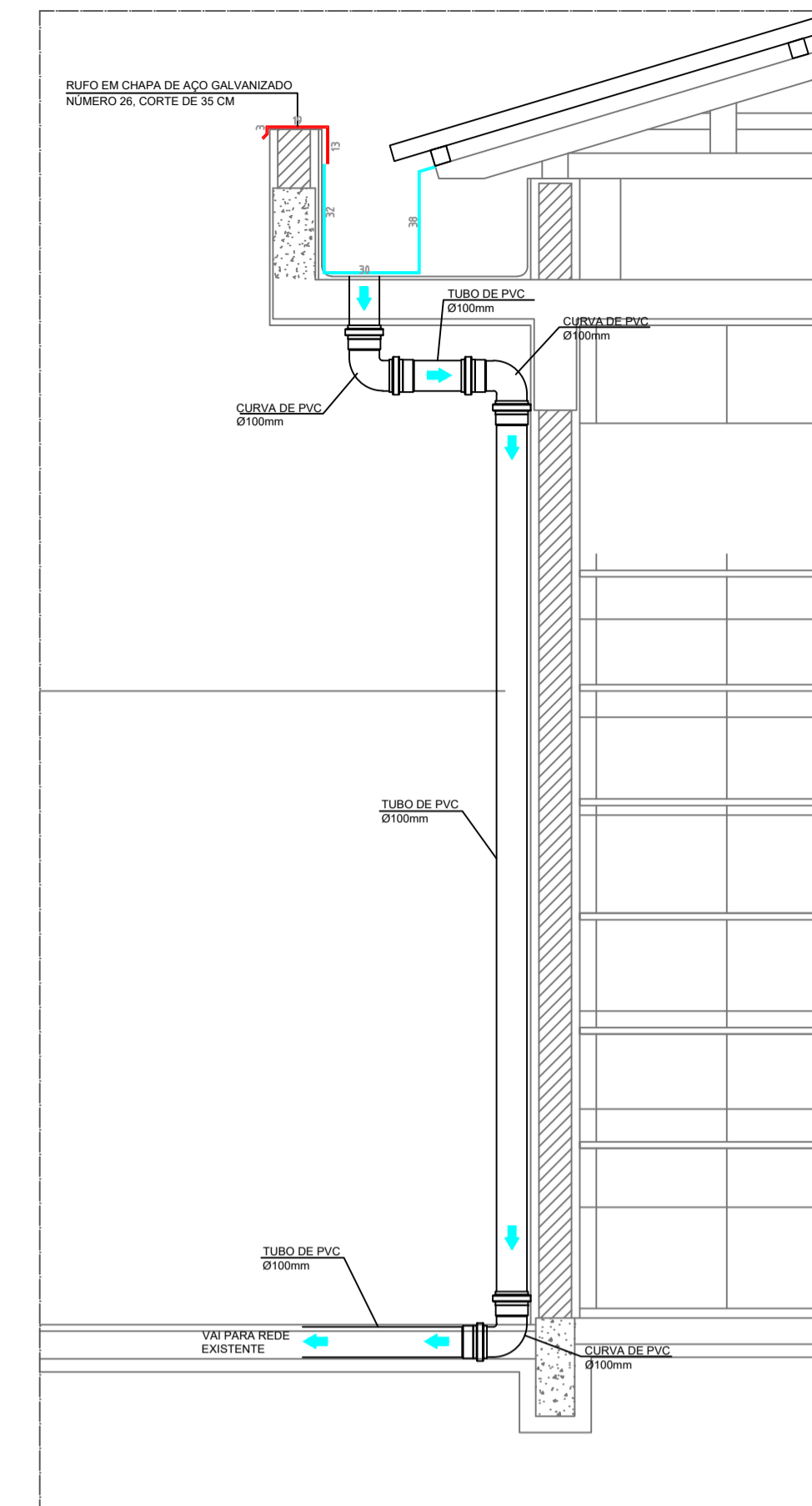

**DETALHAMENTO TUBO DE QUEDA**  
Sem Escala

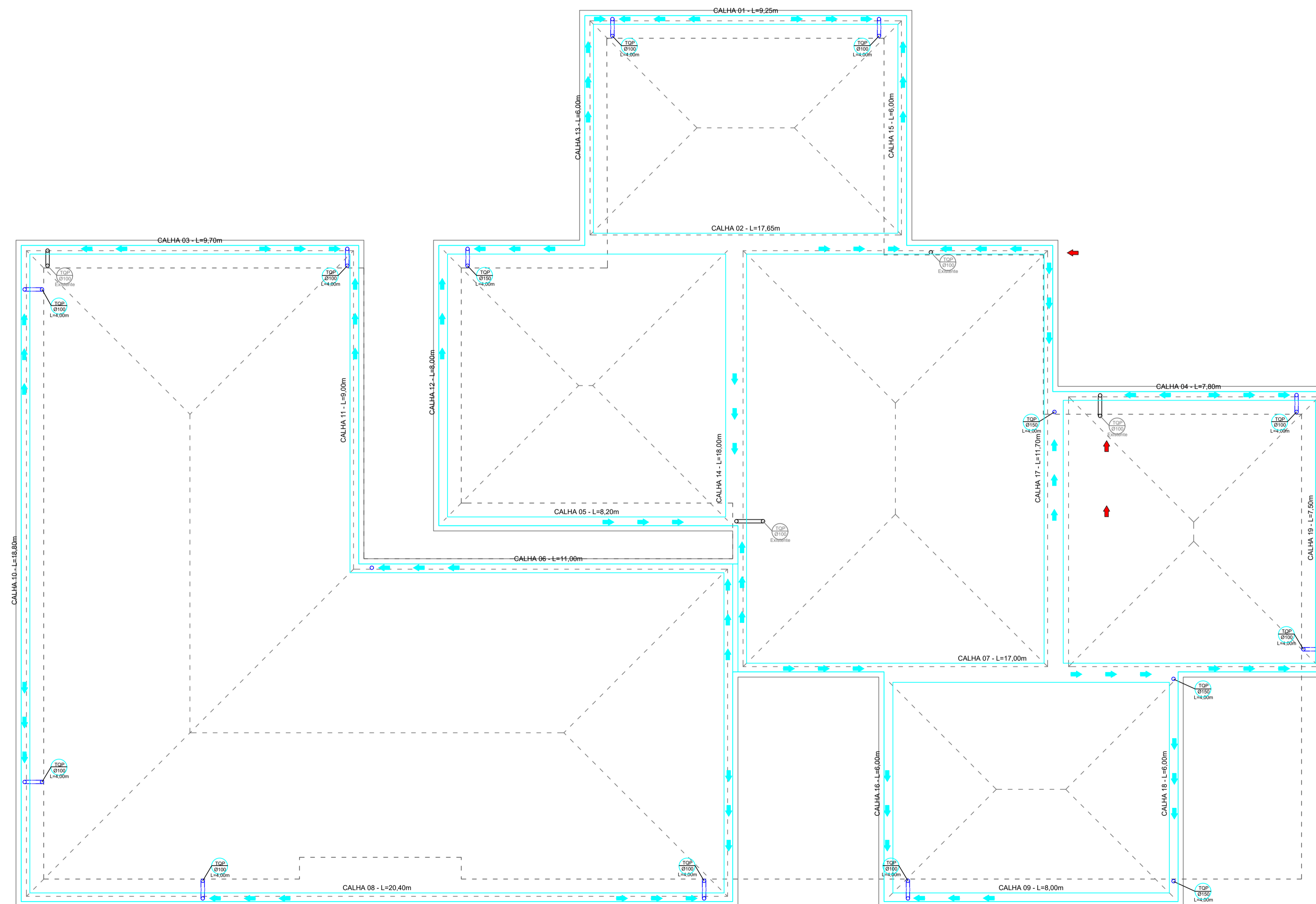

**CALHA EM CHAPA DE AÇO GALVANIZADO**  
NÚMERO 24, DESENVOLVIMENTO DE 100 CM  
Extensão 296,00m  
Esc 1/50

00	20/11/2021	Chagas_J	EMISSÃO INICIAL	
REVISÃO	DATA	AUTOR	DESCRIÇÃO	RUBRICA
		<b>Jonatas Martins das Chagas</b> Engenheiro Civil - CREA R5246244 Rua Santa Maria, Nº183, bairro Consoladora, Casca -RS Fone: 54 999690725 - CEP.: 99260 000 E-mail: proexataeng@gmail.com		
PROPRIETÁRIO: PREFEITURA MUNICIPAL DE ITAPUCA - RS Prefeito: MARCOS JOSÉ SCORSATTO			Endereço: Rua Arvorezinha, nº 1035, centro, Itapuca - RS	
OBJETO/OBRA: <b>SISTEMA DE CAPTAÇÃO E DISTRIBUIÇÃO DE ÁGUAS PLUVIAIS COM REAPROVEITAMENTO</b>			Área: 642,67 m² Escala: Indicada Nº: 12885938	Desenho (CAD): Chagas_J Data: Novembro/2023 Projeto: 17 PLU
LOCAL: Rua Archimedis Bocardi, Nº 585, centro, Itapuca - RS			ESPECIALIDADE: <b>EXECUTIVO</b> <b>01 / 02</b>	
ASSUNTO: <b>PROJETO ÁGUA PLUVIAIS</b> Calha metálica e descidas				