

## AVALIAÇÃO VEÍCULAR MUNICIPIO DE ITAPUCA

O presente documento tem como objetivo avaliar as condições atuais do veículo CAMINHÃO / BASCULANTE, bem como estimar um preço indicativo ao mesmo. Este bem é utilizado pelo Município de Itapuca.

Abaixo, seguem informações sobre o item referido.

DATA DE AVALIAÇÃO: 04/01/2022

LOCAL DE AVALIAÇÃO: ITAPUCA

MODELO: CAMINHÃO / BASCULANTE FORD/CARGO 2628E (c/ 3 eixo)

PLACA: IRP 4817

ANO DE FABRICAÇÃO / MODELO: 2010 / 2011

COR: BRANCA

COMBUSTÍVEL: DIESEL

QUILOMETRAGEM NA DATA: 143.724 KM

### 1. ESTADO GERAL

Nesta avaliação não foi executado uma inspeção mecânica (suspensão, estado do motor, estado de freios, avaliação de peças específicas, etc...), a avaliação foi focada no estado geral do veículo e, abaixo, será apresentado os pontos verificados.

- Veículo liga (dá partida, ignição) sem dificuldades;
- Sistema de marcha Manual;
- Sistemas de freio funcionando;
- Sistemas de luzes funcionando parcialmente;
- Algumas proteções de luzes (caixa onde as lâmpadas ficam enclausuradas) estão com avarias;
- Limpadores funcionando;



22.234.863/0001-66  
MARCOS VINÍCIOS  
DE JESUS - ME  
Rua Berto Alberto Berton, 287  
Centro - CEP: 95995-000  
ARVOREZINHA-RS

- Luzes de freios, ré e de sinalização funcionando;
- Sistema hidráulico da caçamba basculante apresenta-se funcionando corretamente;
- Banco do motorista apresenta avarias;
- Caçamba apresenta avarias devido a uso;
- Para-choque dianteiro e traseiro apresentam avarias;
- Pneus em estado adequado para rodagem;
- Veículo possui prontuário com histórico de manutenções efetuadas.



22.234.863/0001-66  
MARCOS VINÍCIOS  
DE JESUS - ME  
Rua Berto Alberto Berton, 287  
Centro - CEP: 95995-000  
ARVOREZINHA-RS



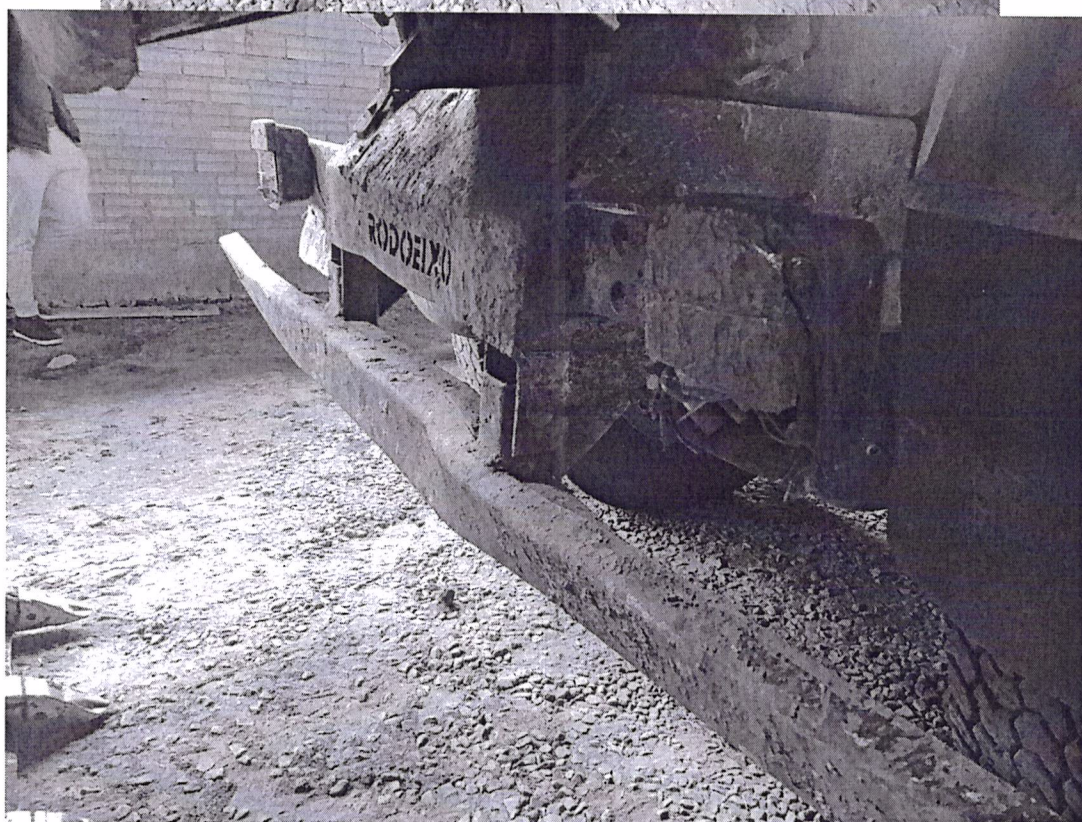

*[Handwritten signature in blue ink]*

22.234.883/0001-66  
MARCOS VINICIOS  
DE JESUS - ME  
Rua Berto Alberto Berton, 287  
Centro - CEP: 95995-000  
ARVOREZINHA-RS



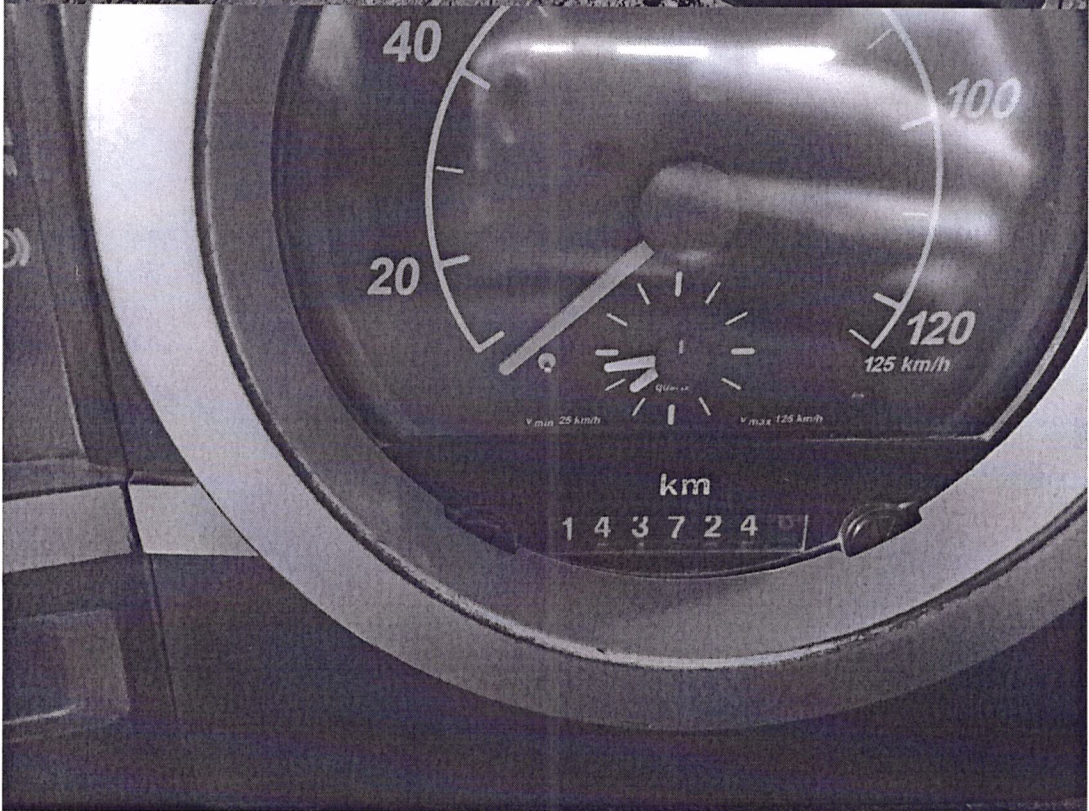

*[Handwritten signature]*

22.234.863/0001-66  
MARCOS VINÍCIOS  
DE JESUS - ME  
Rua Bento Alberto Berton, 78  
Centro - CEP: 95995-000  
ARVOREZINHA-RS



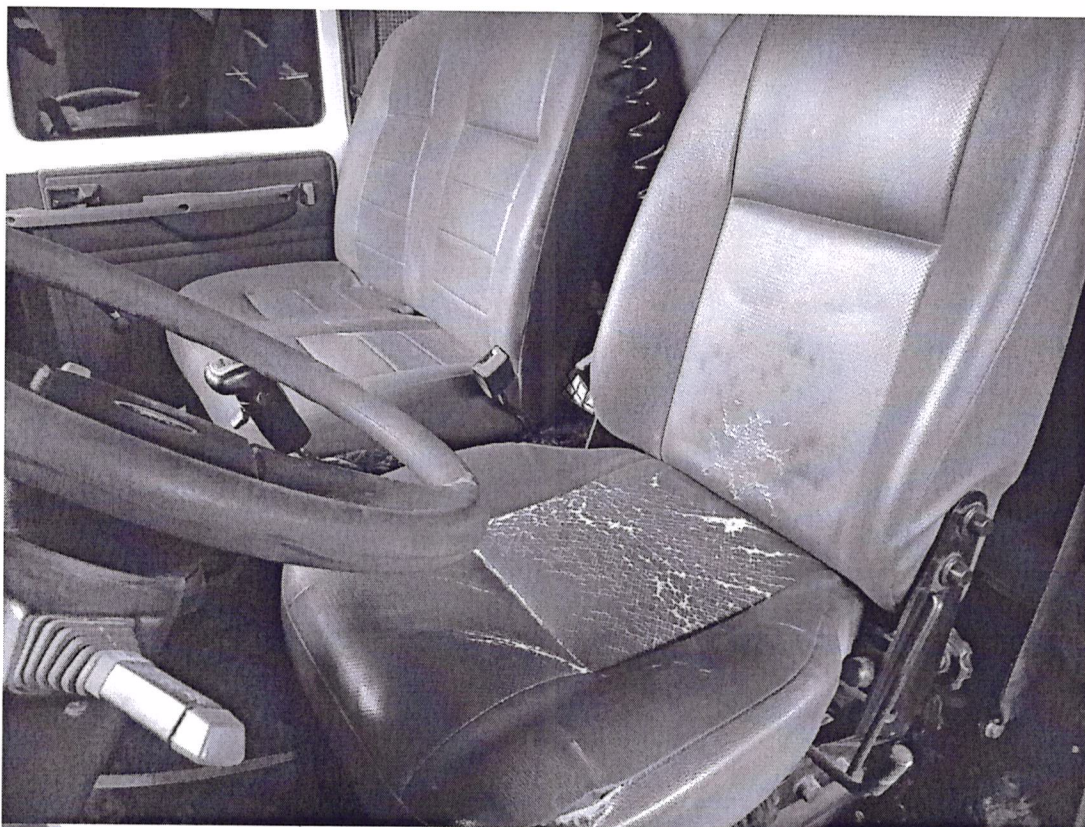

*[Handwritten signature]*

22.234.863/0001-66  
MARCOS VINÍCIOS  
DE JESUS - ME  
Rua Bento Alberto Berton, 727  
Centro - CEP: 95995-000  
ARVOREZINHA-RS

L

## 2. AVALIAÇÃO E PRECIFICAÇÃO

Verificou-se que o veículo apresenta-se em boas condições de conservação.

Preço Estimado: R\$ 130.300,00



22.234.883/0001-66  
MARCOS VINÍCIOS  
DE JESUS - ME  
Rua Berto Alberto Berton, 747  
Centro - CEP: 95995-000  
ARVOREZINHA-RS