PLANO ESTRUTURADO DE PREVENÇÃO E ENFRENTAMENTO À EPIDEMIA DO NOVO CORONAVÍRUS

ELABORAÇÃO: ASSOCIAÇÃO DOS MUNICÍPIOS DO PLANALTO – AMPLA, Pessoa Jurídica de Direito Privado, com sede na rodovia BR 285 S/N, KM 292, prédio K1 UPF, Bairro São José, CEP 99.052-900, na cidade de Passo Fundo (RS), inscrita no CNPJ sob o nº 10.989.322/0001-69, neste ato representada por seu Presidente, **Sr. Iura Kurtz,** CPF nº 802.135.290-68, Prefeito Municipal de Marau e Presidente da AMPLA, representando, também as Associações de Municípios denominadas de AMESNE, AMASBI, AMAJA, AMUNOR e AMAU, cujos Prefeitos Municipais presidentes das respectivas associações também este subscrevem.

GRUPO DE TRABALHO RESPONSÁVEL PELA ELABORAÇÃO: Integrantes do Observatório Regional de Saúde da Região de Agrupamento Passo Fundo, sendo os profissionais:

- **Iura Kurtz**, CPF nº 802135290-68, Prefeito Municipal de Marau e Presidente da AMPLA.
- **Ildo José Orth,** CPF nº 204.006.830-91 Prefeito Municipal de Coxilha e Presidente do CIPLAM.
- **Julcemar Bruno Zilli,** CPF nº 868.660.109-00, Doutor em Economia Aplicada e Professor da UPF - Universidade de Passo Fundo.
- **Gustavo Tremarin**, CPF nº 812.675.680-20, Advogado, Especialista em Direito Público inscrito na OAB / RS sob o nº 97.439, Assessor Jurídico

da AMPLA e Assessor Jurídico dos Municípios de Ciríaco, David Canabarro, São Domingos do Sul, Nova Alvorada, União da Serra e Serafina Corrêa.

- **Jonas Guerra**, CPF nº 008.141.580-05, Diretor Executivo do Consórcio Intermunicipal da Região do Planalto Médio – CIPLAM.
- **Gedyelson Junyor Gonçalves**, CPF nº 030.712.110-07, Secretário Executivo da AMPLA.
- **Marisa Zanatta**, CPF nº 942.148.750-87, Psicóloga e Coordenadora de Vigilância em Saúde da Prefeitura Municipal de Passo Fundo, inscrita no CRP sob o nº 07/12910.
- **Ana Roberta Ceratti,** CPF nº 719.814.970-72, Médica do Trabalho da Secretaria Municipal de Saúde de Passo Fundo, CRM nº 26.471.
- **Mariana Luchese Vasem**, CPF nº 016.241.260-65, Enfermeira, Coordenadora Municipal da Vigilância em Saúde e Secretária Municipal de Saúde de São José do Ouro, COREN nº 434.972.
- **Fernanda Garbin**, CPF nº 919.863.110-15, Enfermeira e Coordenadora das Ações em Saúde de Marau, COREN nº 89.710.
- **Lisiane Elisabete Dall Agnese,** CPF nº 678.163.550-68, Enfermeira da Equipe da Vigilância em Saúde do Município de Marau, COREN nº 70.234.
- **Cristine Pilati Pileggi Castro**, CPF nº 662.790.380-68, Médica, inscrita no CREMERS / RS sob o nº 21665, Secretária de Saúde de Passo Fundo.
- **Edinara França**, CPF nº 027.348.740-08, Administradora, Secretária da Saúde de Soledade.
- **Volnei Jost**, CPF nº 577.877.000-68, Administrador, CRA nº 049884, Diretor da Secretaria de Saúde de Arvorezinha.
- **Douglas Kurtz**, CPF nº 900.760.870-34, Secretário Municipal de Saúde de Marau.
- **Anelise Schell Almeida**, CPF nº 624.143.050-53, Coren 125451, Secretária de Saúde de Carazinho.
- **Ana Elisa Pádua**, CPF nº CPF 892.043.870-68, Técnica administrativa / Diretora de Contratos de Carazinho.

OBJETIVO: Instituir o Plano Estruturado de Prevenção e Enfrentamento à Epidemia do Novo Coronavírus, para que possa ser aplicado nos 62 Municípios que compõem a Região de Agrupamento Passo Fundo, ou naqueles que optarem pela sua utilização, de acordo com o Decreto Estadual nº 55.240/2020 e suas alterações.

VIGÊNCIA: De 22 a 30 de março de 2021.

EVIDÊNCIAS CIENTÍFICAS E CRITÉRIOS EPIDEMIOLÓGICOS E SANITÁRIOS DETECTADOS PELO OBSERVATÓRIO REGIONAL DE SAÚDE PARA ELABORAÇÃO DO PLANO ESTRUTURADO DE PREVENÇÃO E ENFRENTAMENTO À PANDEMIA DO NOVO CORONAVÍRUS

REGIÃO DE PASSO FUNDO – R17-R18-R19

SEMANA 12/03/2021 A 18/03/2021

O modelo de distanciamento controlado adotado como estratégia do Rio Grande do Sul contra o progresso do Covid-19, tem sido usado para monitorar a velocidade do desenvolvimento do vírus, o estágio epidemiológico do COVID-19, novos casos, recursos estruturais de serviços regionais e a mudança na capacidade de atender a população do estado. O padrão estabelecido visa especificar o nível de risco entre as diferentes regiões através de 11 indicadores. A região de Passo Fundo monitora a evolução epidemiológica do coronavírus e acompanha diariamente as principais variáveis do distanciamento controlado proposta pelo governo estadual.

O monitoramento é realizado pelo Observatório Regional de Saúde/AMPLA/CIPLAM/UPF. A ação estratégica regional do Observatório mantém os gestores públicos, bem como a população, informados sobre a evolução diária das variáveis e dos indicadores para que atitudes enérgicas e rápidas possam ser tomadas com o intuito de amenizar o nível de contágio do SARS-Cov-2 na região de Passo Fundo e na macrorregião Norte, inclusive com a projeção diária dos 11 indicadores do distanciamento controlado.

A análise do comportamento dos indicadores do modelo de distanciamento social para a semana de 19 a 25 de fevereiro de 2021 mostra

que a macrorregião norte do estado, principalmente R17-R18-R19, **apresentou agravamento SIGNIFICATIVO na média ponderada**, finalizando a semana epidemiológico com média ponderada de **2,76 (Bandeira PRETA** de acordo com decreto estadual n.º 55.240 de 10/05/2020) frente a 2,56 da semana passada.

Diante disso, o **RELATÓRIO TÉCNICO EPIDEMIOLOGICO do modelo de distanciamento controlado da região de Passo Fundo – R17-R18-R19 visa DEMONSTRAR todos os ESFORÇOS que a região tem adotado e executado para atender os anseios da sociedade** na prevenção e no atendimento dos pacientes positivados com o Covid19, além de **APONTAR considerações sobre o cenário atual da pandemia.**

1. MEDIA PONDERADA

A média ponderada do modelo de distanciamento controlado é utilizada associada com os critérios de Salvaguarda de bandeiras para definir o nível de risco que as regiões estão expostas. A análise da Figura 1, que dá a definição do grau de risco na região de Passo Fundo, demonstra que **ocorreram AGRAVAMENTOS significativos** nos indicadores que **monitoram a velocidade do avanço** (indicador 1-2-3-4) **e o estágio da evolução na região** (indicador 5) da contaminação do Sars-Cov2, pois todas as 4 métricas que monitoram a **velocidade do avanço** dos contágios **estão em bandeira preta ou vermelha** na semana. O mesmo padrão pode ser visto na métrica que acompanha o **estágio evolutivo** do Covid19 (indicador 5) na região de Passo Fundo que **se manteve** no risco médio (**Bandeira Laranja).**

Figura 1 - Definição do distanciamento controlado entre 19 à 25/02/2021

BANDEIRA OFICIAL EM:	19/02/2021		PROPAGAÇÃO							CAPACIDADE DE ATENDIMENTO			
REGIÃO DE ANÁLISE	MÉDIA PONDERADA	BANDEIRA	Velocidade do avanço				Estágio da Evolução na região	Incidência de novos casos sobre a população		Capacidade de Atendimento		Mudança da Capacidade de Atendimento	
		Indicador	21 Regiões 1	7 Macrorregiões 2	7 Macrorregiões 3	7 Macrorregiões 4	21 Regiões 5	21 Regiões 6	21 Regiões 7	7 Macrorregiões 8	Estado 9	7 Macrorregiões 10	Estado 11
PALMEIRA DAS MISSÕES	2,69	3	3	1	3	2	1	3	3	3	3	3	3
ERECHIM	2,56	3	3	1	3	2	1	3	2	3	3	3	3
PASSO FUNDO	2,56	3	3	1	3	2	1	3	2	3	3	3	3

BANDEIRA OFICIAL EM:	26/02/2021		PROPAGAÇÃO							CAPACIDADE DE ATENDIMENTO			
REGIÃO DE ANÁLISE	MÉDIA PONDERADA	BANDEIRA	Velocidade do avanço				Estágio da Evolução na região	Incidência de novos casos sobre a população		Capacidade de Atendimento		Mudança da Capacidade de Atendimento	
		Indicador	21 Regiões 1	7 Macrorregiões 2	7 Macrorregiões 3	7 Macrorregiões 4	21 Regiões 5	21 Regiões 6	21 Regiões 7	7 Macrorregiões 8	Estado 9	7 Macrorregiões 10	Estado 11
PALMEIRA DAS MISSÕES	2,76	3	3	3	3	2	1	3	3	3	3	3	3
ERECHIM	2,64	3	3	3	3	2	1	3	2	3	3	3	3
PASSO FUNDO	2,76	3	3	3	3	2	1	3	3	3	3	3	3

Fonte: Elaborado pelo Observatório Regional da Saúde/AMPLA/CIPLAM/UPF com base nos

dados do COMITÊ DE DADOS COVID-19 CORONAVÍRUS (2021)

Com a elevação do risco no indicador das hospitalizações (indicador 1) nota-se que, em relação ao tamanho da população (indicador 6), a **região apresenta um número elevado de hospitalizações para cada 100 mil habitantes (36,05) e, com isso, permaneceu em bandeira preta** em uma das medidas que monitoram a incidência de novos casos. Adicionalmente, **observou-se que o segundo indicador** (indicador 7) do bloco **ascendeu para o nível de risco altíssimo** (bandeira preta).

A capacidade de atendimento da macrorregião e do Estado permaneceu em bandeira preta nos dois indicadores (indicador 8 e 9) destacando o cenário "delicado" e "sensível" que a região de Passo Fundo bem como o Estado e o País estão passando no combate ao Sars-Cov2.

A análise do bloco que acompanha as mudanças na capacidade de atendimento, aponta para **risco altíssimo** para a macrorregião e para o estado, visto que tanto a macrorregião como o estado estão com os indicadores de UTI livres em relação às UTI livres da semana anterior (indicador 10 e 11) apresentando queda no final do período de apuração dos dados. Infelizmente, o **cenário composto por 9 indicadores em risco gravíssimo levou a média ponderada para BANDEIRA PRETA.** Entretanto, no atual cenário da pandemia a média ponderada praticamente perdeu sua importância e todos os olhares estão sob os critérios de Salvaguarda de bandeira que captam, por meio do indicador 6 e 8, a evolução epidemiológica da população junto com a capacidade de atendimento local em UTI.

Na análise dos **critérios de Salvaguarda** nota-se que a região de Passo Fundo **ESTÁ COM A SALVAGUARDA DE BANDEIRA PRETA ATIVADA**, pois o indicador 6 – N.º de hospitalizações confirmadas para COVID-19 registradas nos últimos 7 dias por 100.000 habitantes - encontra-se em bandeira preta e o indicador 8 - Leitos de UTI Livres/Leitos de UTI ocupados por pacientes COVID – **possuiu métrica de 0,1171 (INFERIOR a 0,30) suficiente para ATENDER O CRITÉRIO DE BANDEIRA PRETA.**

A evolução da média ponderada para a região de Passo Fundo demonstra comportamento crescente para o grau de risco, apresentando **média móvel de 4 semanas de 2,10 ante 1,83 da semana anterior**, colocando a região em

“ESTADO DE ATENÇÃO PLENA” e exigindo controle rigorosíssimo dos gestores públicos e da sociedade com relação ao avanço da taxa de contaminação pelo Sars-CoV-2. (Figura 2).

Portanto, a métrica final do distanciamento controlado na Região Covid-19 - Passo Fundo – R17 – R18 – R19 - demonstra que a média ponderara está no **nível de risco gravíssimo (2,76),** fortalecendo a ideia de que a região bem como o Estado, estão passando por **momento delicado da pandemia** que foi **influenciado pelas aglomerações do Carnaval e relaxamento dos protocolos de saúde por parte da população.**

Figura 2 – Evolução da Média ponderada e Média Móvel de 4 semanas para região R17-R18-R19

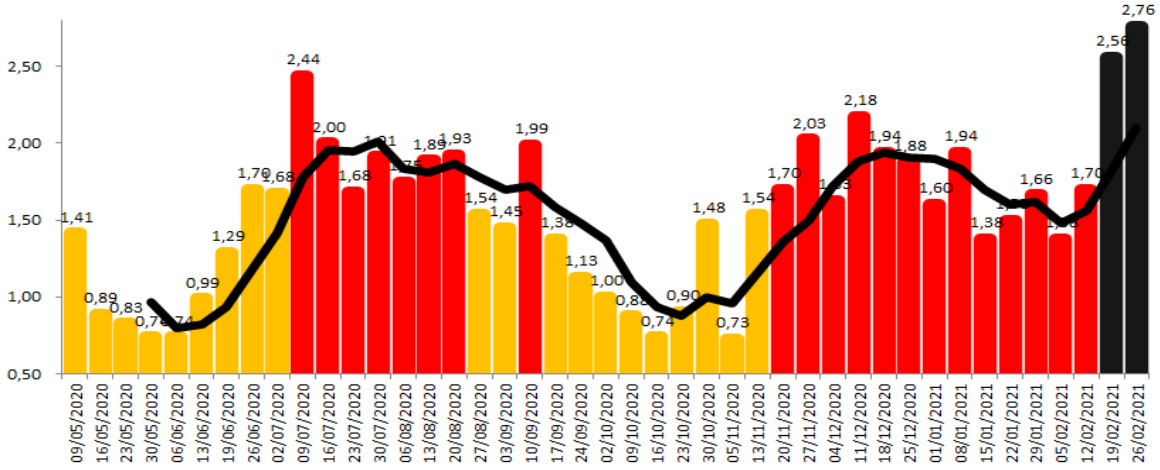

Fonte: Elaborado pelo Observatório Regional da Saúde/AMPLA/CIPLAM/UPF com base nos dados do COMITÊ DE DADOS COVID-19 CORONAVÍRUS (2021)

A situação atual mostra que as instituições públicas e privadas devem tomar **ações estratégicas urgentes** para melhorar a conscientização das pessoas na manutenção dos cuidados estabelecidos nos procedimentos de saúde para o controle da disseminação do vírus e para que a região possa retornar a um nível de menor risco epidemiológico.

O agravamento da pandemia pode ser verificado no índice evolutivo apresentado na Figura 3. Nela realizou-se comparação entre a média ponderada da semana com o valor médio de todo o período acompanhado pelo modelo de distanciamento controlado. Assim, sempre que o índice estiver acima de 100 significa que ocorreu agravamento da crise em relação a média e sempre que estiver abaixo do valor 100 há indícios de retração da contaminação na região

de Passo Fundo.

Figura 3 – Índice da evolução da média ponderada para região R17-R18

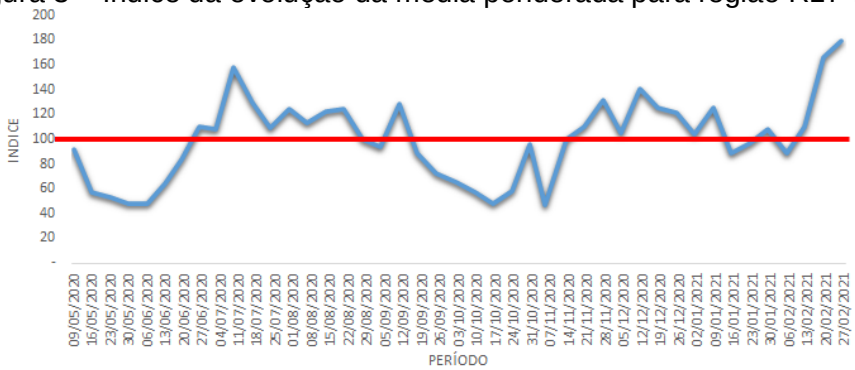

Fonte: Elaborado pelo Observatório Regional da Saúde/AMPLA/CIPLAM/UPF com base nos dados do COMITÊ DE DADOS COVID-19 CORONAVÍRUS (2021)

Nesse sentido, pode-se verificar que a última semana apresenta o pior índice de 178,95 que poderíamos dizer que o cenário está 78,95% pior do que a média do modelo de distanciamento. O momento se equipara ao valor de julho/2021 que chegou a 157,9. Entretanto, naquele momento os critérios e intervalos dos indicadores eram diferentes.

Portanto, os dados epidemiológicos que geram os indicadores estão indicando que a região está vivendo uma forte onda de contaminação e pode levar o sistema de saúde a um “colapso”. Com isso, ações enérgicas e emergenciais devem ser tomadas para evitar o cenário anunciado.

2. AVANÇOS EPIDEMIOLOGICOS NOS INDICADORES DA SEMANA

2.1 Hospitalizações confirmadas Covid

A variável **hospitalizações confirmadas** apresentou elevação da quantidade na semana comparada com a semana passada, passando de **93 pacientes** para 241, gerando aumento de 159,14%. Vale ressaltar que parte do aumento foi justificado pelo COMITÊ DE DADOS COVID-19 CORONAVÍRUS (2021), que na semana anterior manteve os valores “devido ao feriado de carnaval, em que ocorreram muitos subregistros nas notificações de hospitalizações devido ao atraso da imputação no sistema, foram repetidos os dados de hospitalizações da semana anterior para a formação dos indicadores

1 e 6, **exceto nas regiões em que ocorreram crescimentos nos registros de hospitalizações** na semana vigente".

O efeito do agravamento da variável nas últimas semanas pode ser observado no indicador 1, que capta a evolução das hospitalizações confirmadas Covid nos últimos 7 dias. Nele observa-se que a métrica atingiu 2,48, **alcançando nível de risco altíssimo (bandeira preta)** neste indicador (Figura 4), tratando-se do segundo pior momento do indicador atrás apenas do cenário percebido no início do ano de 2021.

Deve-se considerar que, em termos absolutos, o número de internações confirmadas na região é **"muito elevado"** e, destaca-se que esforços são necessários para encontrar ações que possam mobilizar a população e redobrar os esforços para a utilização dos protocolos de saúde, principalmente, no momento em que a vacinação está iniciando no Brasil, Estado e Região. Entretanto, outros momentos durante a pandemia apresentam elevadas hospitalizações e mesmo assim a região conseguiu manter um nível de contaminação e de atendimentos suficientes para a população.

O comportamento da velocidade das hospitalizações na região de Passo Fundo está aumentando a uma taxa próxima de 1,57% frente as taxas negativas dos períodos anteriores.

Figura 4 – Comportamento do indicador das hospitalizações confirmadas na região de Passo Fundo

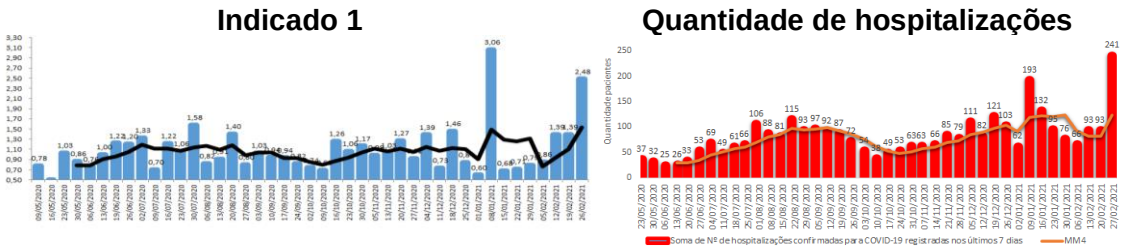

Fonte: Elaborado pelo Observatório Regional da Saúde/AMPLA/CIPLAM/UPF com base nos dados do COMITÊ DE DADOS COVID-19 CORONAVÍRUS (2021)

Portanto, deve-se notar que a taxa de crescimento desta semana voltou a ficar positiva, acelerando a velocidade das hospitalizações. Infelizmente, a região, assim como o estado, sofre com o relaxamento dos procedimentos do distanciamento controlado ocorrido no final de ano e no carnaval. Portanto, a **região precisa elevar o nível de conscientização da população** para reduzir o número de pacientes hospitalizados pela Covid enquanto a maioria dos

residentes não estejam imunizados com a vacina.

2.2 Internações SRAG em UTI

A análise do comportamento da variável relacionada aos pacientes internados com SRAG na UTI apresentou elevação 61 para 75 internações, elevação de 22,95%. O dado fecha acima da média móvel (63), indicando que há tendência de alta e o ponto de inflexão da média móvel se confirma com o início da tendência de elevação (figura 5).

A informação da evolução nos pacientes internados SRAG em UTI influenciou o indicador que capta a relação entre a quantidade de pacientes com SRAG em UTI comparado com 7 dias atrás. Diante disso, **<u>o indicador 2 apresentou pequena elevação de 1,07 para 1,31</u>** chegando à bandeira preta.

Figura 5 – Evolução dos pacientes com SRAG em UTI com média móvel de 4 semanas e o comportamento do indicador 2

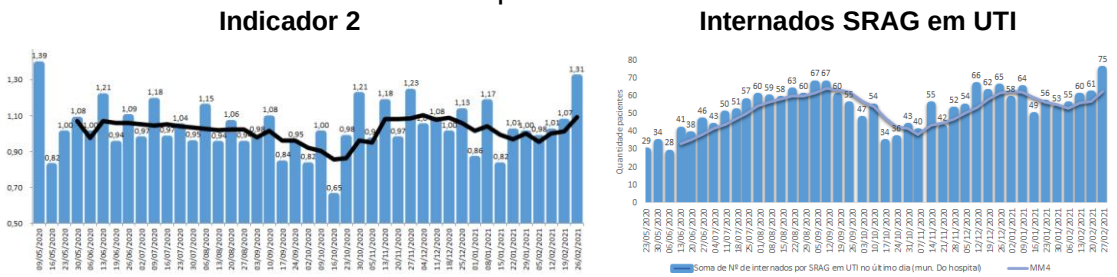

Fonte: Elaborado pelo Observatório Regional da Saúde/AMPLA/CIPLAM/UPF com base nos dados do COMITÊ DE DADOS COVID-19 CORONAVÍRUS (2021)

Além disso, a **<u>velocidade de evolução da variável voltou a ficar levemente positiva na semana, apontando para aumento da velocidade de aumento da variável.</u>** O avanço da variável apresenta o momento de maior quantidade de internações SRAG em UTI levando o indicador ao pico entre os cenários mais graves e, com isso, há indícios importantes da atenção que a região deve dar para conter possíveis elevações mais substanciais no indicador 2.

É importante destacar que a variável estava se mantendo estável nas últimas semanas, porém fechando acima da média móvel (MM 4), o que gerava indícios do aumento na taxa de crescimento e sinalizava tendência de alta, que foram confirmadas na última semana, evidenciando que a intensidade de SRAG

em pacientes internados na UTI ganhou força nas últimas duas semanas.

2.3 Pacientes Covid em leitos clínicos

O número de **pacientes positivados alocados em leitos clínicos** aumentou significativamente na região de Passo Fundo, passando de 161 para 207 pacientes (28,57%). Com isso, a **taxa de crescimento** de pacientes Covid em leitos clínicos **esta semana voltou a crescer** para 2,79% por semana, indicando que o desenvolvimento desta variável ganhou força e verifica-se tendência de alta no seu comportamento.

O indicador 3 (Figura 6) que capta a evolução dos pacientes Covid nos leitos clínicos foi para 1,40 frente a 1,70 da semana passada e superior à média móvel de 4 semanas (1,32). Esse padrão sugere que **o indicador está crescendo,** exigindo atenção na região visto que há grande probabilidade de uma parcela das internações em leitos clínicos necessitarem, nas próximas semanas, de terapia intensiva afetando a capacidade de atendimento da região.

Figura 6 – Evolução dos pacientes Covid em leitos clínicos com média móvel de 4 semanas e o comportamento do indicador 3

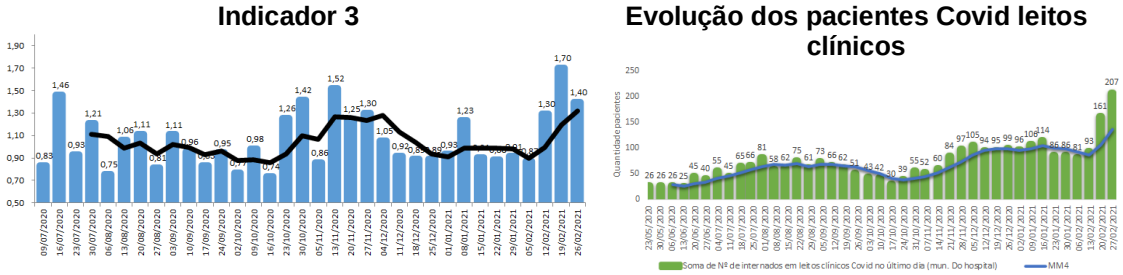

Fonte: Elaborado pelo Observatório Regional da Saúde/AMPLA/CIPLAM/UPF com base nos dados do COMITÊ DE DADOS COVID-19 CORONAVÍRUS (2021)

Portanto, há forte agravamento do número de **pacientes Covid em leitos clínicos**, visto que os sinais desse comportamento estão **presentes no aumento das internações em uma semana e mudanças na curva média móvel**, sendo uma condição necessária para a região ser capaz de fornecer serviços aos pacientes da Covid que precisam de cuidados intensivos.

2.4 Pacientes Covid em UTI

O número de **pacientes positivos que requerem cuidados intensivos**

aumentou de 58 para 67 (15,52%). A elevação é a condição básica para agravamento da capacidade de atendimento dos hospitais. Essa **situação começou a apresentar elevação na taxa de crescimento** e, embora pareça insignificante, já produz expectativas para a tendência de **elevação** de pacientes internados em UTI com covid e com tendência de maior agravamento devido à grande quantidade de pacientes Covid internados em leitos clínicos que deverão necessitar de terapia intensiva nas próximas semanas.

O comportamento pode ser observado no indicador 4 do modelo de distanciamento controlado que mostra a evolução da métrica que capta os pacientes Covid em UTI. Na Figura 7 pode-se ver que o indicador vem ganhando força e gerando forte indícios de agravamento apontando que cada vez ter-se-á mais pessoas nas Unidades de Tratamento Intensivo positivadas. O indicador fechou acima da média móvel (1,07), que reforça a ideia de um processo de inflexão da sua curva apontando para cima e indicando tendência de alta no indicador 4.

Figura 7 – Evolução dos pacientes Covid em UTI com média móvel de 4 semanas e o comportamento do indicador 4

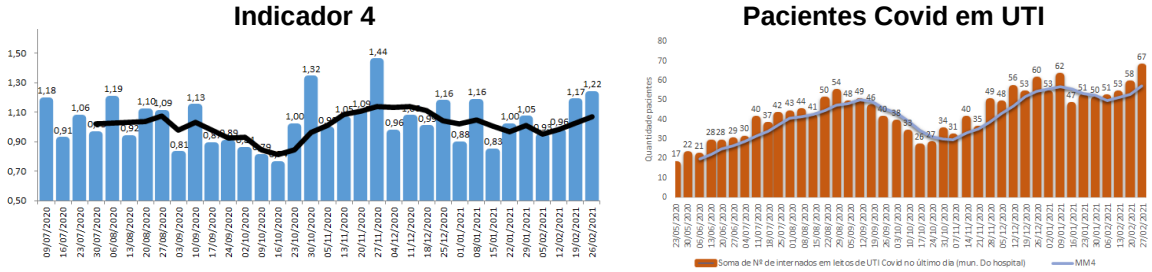

Fonte: Elaborado pelo Observatório Regional da Saúde/AMPLA/CIPLAM/UPF com base nos dados do COMITÊ DE DADOS COVID-19 CORONAVÍRUS (2021)

Diante disso, é **importante destacar que há fortes sinais de aumento no indicador agravando o cenário relativo à quantidade de pacientes Covid em UTI na região de Passo Fundo**. Adicionalmente, uma das maiores preocupações da região é que, com elevado número de internados em leitos clínicos, pacientes necessitarão de cuidados clínicos em unidades de terapia intensiva, deteriorando o indicador no futuro e levando os hospitais ao “colapso”.

2.5 Casos ativos e recuperados

Nas últimas 9 semanas, **a taxa de crescimento de casos recuperados passou a ser negativa**, sinalizando que o número de casos recuperados está diminuindo e não excede a taxa de crescimento de casos ativos. A **taxa de crescimento de casos ativos foi positiva de 0,02%**.

Considerando **o aumento dos casos ativos em 15,60% nas últimas 8 semanas e a taxa de pessoas recuperadas de -14,86** nota-se que **semana após semana a quantidade de pessoas ativas está crescendo a taxas mais elevadas do que o crescimento dos casos recuperados**. A prova da mudança de comportamento pode ser vista na Figura 8.

O efeito crescente da quantidade de ativos pode ser verificado no indicador 5 - Ativos na última semana/ (1+Recuperados nos 50 dias anteriores ao início da semana - que ganhou força nas últimas 3 semanas, fechando a semana epidemiológica com 0,45 frente a 0,32 da semana passada.

Figura 8 – Quantidade de pacientes ativos e recuperados e indicador 5

Evolução dos casos ativos **Evolução dos pacientes recuperados**

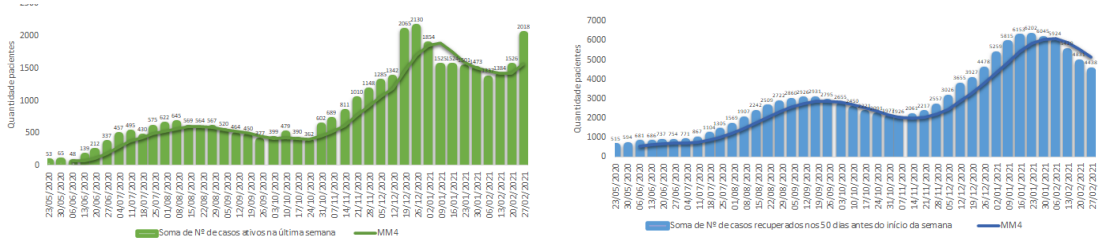

Indicador 5

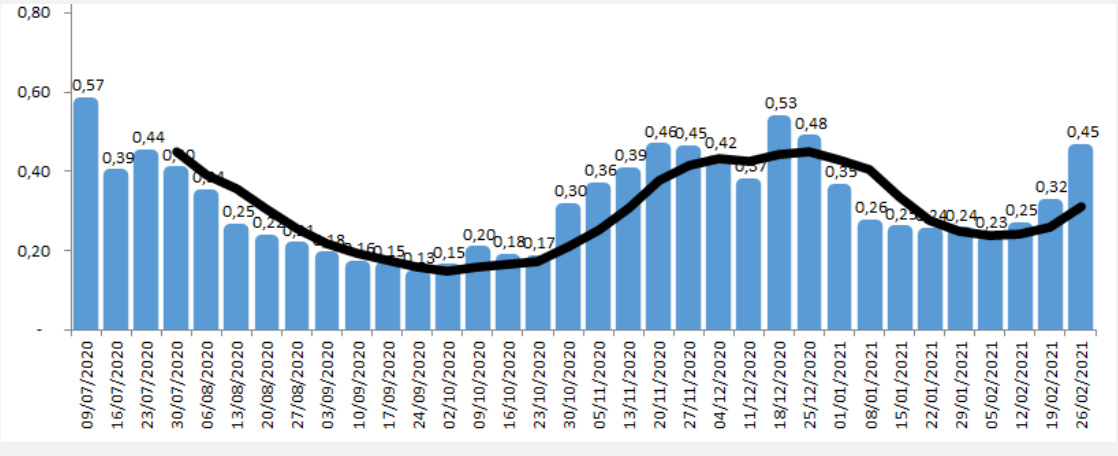

Fonte: Elaborado pelo Observatório Regional da Saúde/AMPLA/CIPLAM/UPF com base nos dados do COMITÊ DE DADOS COVID-19 CORONAVÍRUS (2021)

O Cenário gera **indícios que a região possui mais pessoas ativas para o Covid em relação aos períodos anteriores e menor quantidade de**

pessoas recuperadas. Prova disso é a presença do ponto de inflexão da curva de média móvel acendendo sinal de alerta para o comportamento crescente de ativos em relação aos recuperados.

2.6 Hospitalizações confirmadas para cada 100 mil hab.

O estabelecimento da Salvaguarda de bandeiras aumentou a importância dos indicadores 6 e 8. Especificamente, o indicador que capta as hospitalizações confirmadas para cada 100 mil habitantes deverá ser inferior à vermelha para não ser adotado a Salvaguarda de nível de risco alto e, se estiver em bandeira preta, tem-se condição necessária para interpolar nível altíssimo de risco (Figura 8).

A taxa de internações confirmadas por 100.000 pessoas na região de Passo Fundo aumentou significativamente na última semana. Parte da evolução pode ser justificada pelo comunicado do COMITÊ DE DADOS COVID-19 CORONAVÍRUS (2021) que "devido ao feriado de carnaval, em que ocorreram muitos subregistros nas notificações de hospitalizações devido ao atraso da imputação no sistema, foram repetidos os dados de hospitalizações da semana anterior para a formação dos indicadores 1 e 6, **exceto nas regiões em que ocorreram crescimentos nos registros de hospitalizações** na semana vigente".

Figura 9 – Evolução do indicador 6 das hospitalizações para 100 mil hab.

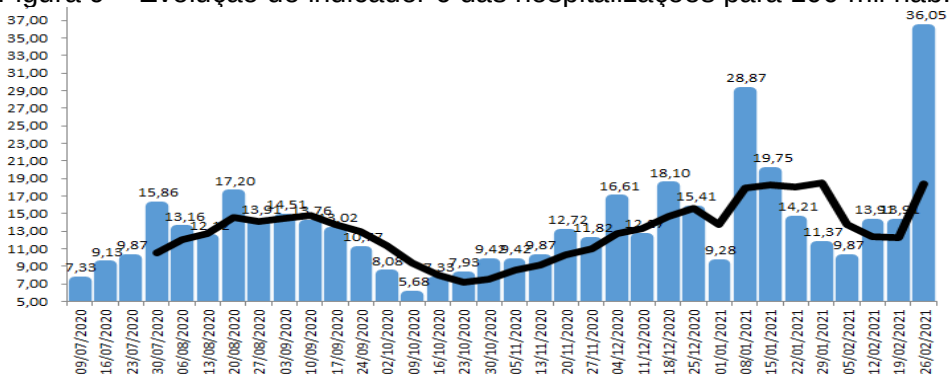

Fonte: Elaborado pelo Observatório Regional da Saúde/AMPLA/CIPLAM/UPF com base nos dados do COMITÊ DE DADOS COVID-19 CORONAVÍRUS (2021)

O indicador 6, que capta o comportamento das hospitalizações Covid para cada 100.000 pessoas, **demonstra que ocorreram novas hospitalizações**

comparadas com a semana anterior e, com isso, o indicador saltou de 13,91 para 36,05 pessoas hospitalizadas covid para cada 100 mil habitantes. O agravamento da métrica mantém e consolida a região de Passo Fundo em Bandeira Preta para o referido indicador do distanciamento controlado.

2.7 Projeção de óbitos

A projeção de óbitos tem apresentado forte evolução positiva na semana. Os dados indicam elevação de 157,14% na quantidade de óbitos em comparação com a semana passada. O número de óbitos fechou a semana com 36 óbitos frente a 14 da semana passada.

O comportamento crescente da variável também pode ser visto na curva da média móvel de 4 semanas que voltou a apontar tendência de alta de óbitos. A mesma informação pode ter retirada da análise do indicador 7 que considera a projeção de óbitos. A métrica passou de 2,94 óbitos projetados para cada 100 mil habitantes para 8,19 óbitos para cada 100 mil pessoas (Figura 10).

Figura 10 – Evolução do indicador 7 da projeção de óbitos para 100 mil hab.

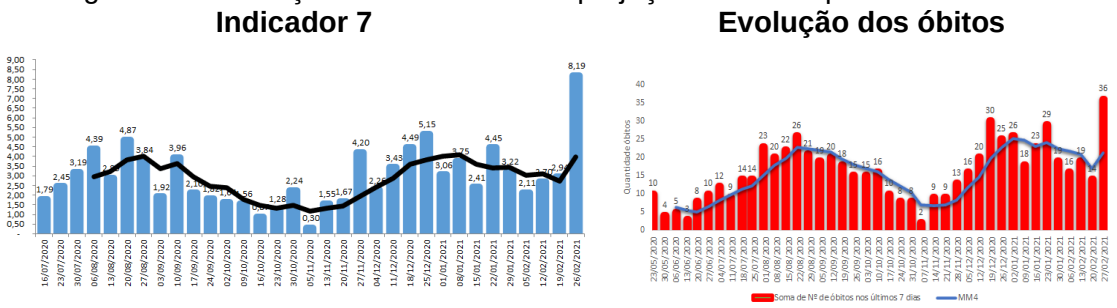

Fonte: Elaborado pelo Observatório Regional da Saúde/AMPLA/CIPLAM/UPF com base nos dados do COMITÊ DE DADOS COVID-19 CORONAVÍRUS (2021)

Portanto, os dados projetados de óbitos da última semana associado com o aumento de hospitalizações covid em leitos clínicos e em UTI levam para projeção “sinistra” de aumento considerável nos óbitos nas próximas semanas, principalmente, se a capacidade de atendimento das regiões estiver saturada.

2.8 Capacidade de atendimento

O índice de capacidade de atendimento apresentou agravamento

importante na semana, principalmente relacionado às mudanças na capacidade de atendimento na macrorregião, adentrando em bandeira preta.

A análise do indicador 8 capta a capacidade de atendimento da região considerando a quantidade de UTI livres em relação à quantidade de pacientes Covid em UTI na macrorregião, bem como o indicador 9 que acompanha o dado estadual. Com a Criação da Salvaguarda de bandeira vermelha e preta o indicador 8 passa a ter importância significativa na definição do nível de risco na região, pois se o indicador estiver abaixo de 0,8 é condição necessária para automaticamente colocar a região em bandeira vermelha. Além disso, se o índice estiver abaixo de 0,3 tem-se condição necessária para definir bandeira preta na região.

O indicador 8 apresentou queda na última semana, fechando a semana com **métrica em 0,12**. Infelizmente, pela **salvaguarda de bandeiras, como o valor é inferior a 0,30 a região de Passo Fundo entra automaticamente em bandeira preta** (Figura 11).

O indicador estadual (indicador 9) piorou em comparação com a semana anterior fechando em 0,17 frente a 0,48 anteriormente captado pelas variáveis analisadas. **Esses dois indicadores apontam para um patamar gravíssimo (bandeira preta) no modelo de distanciamento controlado e exigem um acompanhamento próximo dos gestores públicos locais para evitar problemas relacionados à capacidade de atendimento.**

Figura 11 – Evolução dos indicadores de capacidade de atendimento

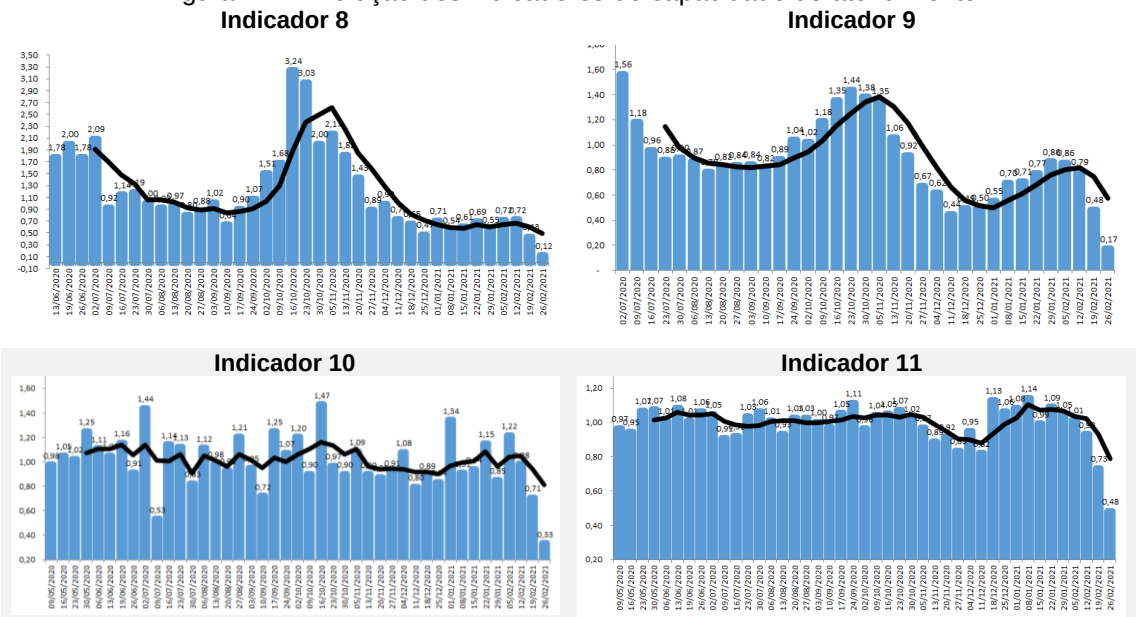

Fonte: Elaborado pelo Observatório Regional da Saúde/AMPLA/CIPLAM/UPF com base nos dados do COMITÊ DE DADOS COVID-19 CORONAVÍRUS (2021)

Os indicadores 10 e 11 demonstraram agravamento significativo em comparação com a semana passada. A capacidade regional apresentou um indicador de leitos UTI livres de 0,33 frente a 0,71 anteriormente computado, permanecendo em bandeira preta, mesma situação verificada no indicador 11 que capta a capacidade de leitos UTI livres do estado em relação ao período anterior que permanece em bandeira preta com métrica de 0,48. Esses resultados podem ser vistos na Figura 11.

Portanto, em termos de capacidade de atendimento, **nota-se cenário caótico observada tanto na região quanto no estado,** apontando para sinais de alerta de baixa capacidade de atendimento no estado e na macrorregião Norte.

Para tanto, os gestores públicos ainda precisam dar continuidade aos esforços de controle de variáveis para conter a **"NOVA ONDA"** de Sars-Cov2 na região, pois está claro que as variáveis apresentaram agravamento significativo e não se trata apenas de um ajuste temporário das informações epidemiológicas.

3. AÇÕES LOCAIS E REGIONAIS

I – Informações diárias para os municípios sobre a evolução dos indicadores regionais e macrorregionais. O observatório regional de saúde notifica regularmente os gestores públicos sobre as mudanças nos indicadores, portanto, ações específicas podem ser tomadas para acelerar a velocidade do controle e reduzir as mudanças negativas nos indicadores;

II - Medidas de monitoramento, acompanhamento e reabilitação para analisar o comportamento físico do paciente e as estratégias necessárias para a recuperação completa da pessoa infectada;

III - Os municípios estão adotando ações mais fortes de inspeção/orientação. As cidades estão intensificando sua investigação de reclamações sobre reuniões de multidões, de modo a limitar e educar os cidadãos sobre a importância de manter o distanciamento social na prevenção do progresso de Covid;

IV - Termo de cooperação entre a Prefeitura Municipal de Passo Fundo e Universidade de Passo Fundo e outras IES para desenvolver uma linha de ação para a pandemia de coronavírus da cidade. Este trabalho será coordenado nos campos social e econômico, com atendimento das comunidades do entorno e apoio às micro e pequenas empresas existentes na cidade de Passo Fundo.

V – O Observatório Regional de Saúde também está realizando ações para conter os avanços do coronavírus nas cidades que fazem parte da Região Covid R17 – R18 – R19.

VI – A Associação dos Municípios do Planalto – AMPLA – já realizou inúmeras reuniões com os prefeitos da Ampla e informando posteriormente todos os demais prefeitos da região para definir estratégia de divulgação através de videoconferência com as entidades representativas da região e associações comerciais regionais, afim de solicitar auxílio para ampliar a conscientização da população com relação à importância da manutenção dos protocolos do distanciamento controlado e, com isso, tentar controlar com maior efetividade os avanços da pandemia na região.

VII - O Observatório Regional de Saúde e a divulgação maciça da Cartilha de Orientação, que está sendo semanalmente disponibilizada para os 62 Municípios que fazem parte da Região Covid – R17 – R18 – R19. O trabalho de marketing está sendo elaborado pela equipe técnica do Observatório Regional de Saúde, Entidades Regionais, Associações Comerciais e coordenados pela equipe de marketing digital da UPF – Universidade de Passo Fundo, conforme material a seguir.

FIQUE ATENTO AOS SINTOMAS como febre, tosse, dor de garganta e/ou coriza e evite contato com outras pessoas.

NÃO COMPARTILHE OBJETOS DE USO PESSOAL como talheres, toalhas, pratos e copos.

Ao sair de casa, use sempre MÁSCARA DE PROTEÇÃO FACIAL.

HIGIENIZE COM FREQUÊNCIA OBJETOS que são utilizados no dia-a-dia.

Estimule familiares, amigos e colegas de trabalho sobre a IMPORTÂNCIA DOS CUIDADOS COM A HIGIENIZAÇÃO.

SE FOR INEVITÁVEL VIAJAR, previna-se e siga as orientações das autoridades de saúde locais.

Evite abraços, beijos e apertos de mãos e MANTENHA DISTÂNCIA MÍNIMA DE 1,5m entre pessoas em lugares públicos.

Com as dicas do Observatório Regional da Saúde podemos evitar a propagação da Covid-19.
UPF
AMPLA
AMASBI
Amaja
AMESNE
AMAU

VIII – Os municípios que fazem parte do território da Região Covid – R17 – R18 – R19, vem realizando várias ações organizadas, juntamente com o Observatório Regional de Saúde, para orientação e regramento de protocolos que visam a diminuição do avanço da pandemia nos municípios que fazem parte da Coordenadoria de Passo Fundo, tendo com certeza, importante papel para conter a propagação do vírus, visualizando uma estabilização da doença e até mesmo uma certa tendência de queda para as próximas semanas.

IX – Todos esses materiais e ações que estão sendo desenvolvidas pelo Observatório Regional de Saúde em parceria com a Universidade de Passo Fundo e as entidades regionais, estão sendo disponibilizados para que todos Municípios da Região -Covid – R17-R18-R19, possam replicar para a população em geral, trabalhando insistentemente na conscientização da população. Trazemos como exemplo o caso da Prefeitura de David Canabarro e Carazinho como da imagem, dentre os demais Municípios.

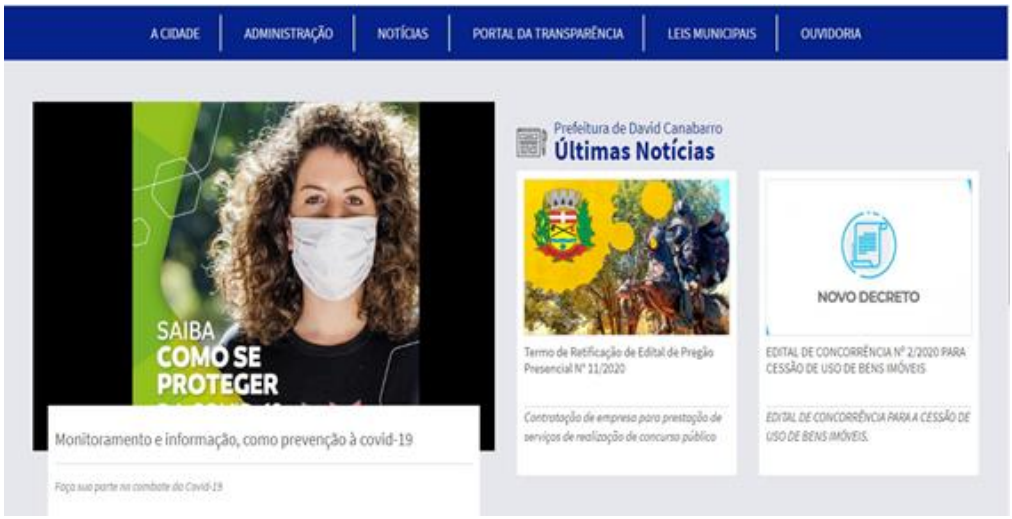

Fonte: Site do Município de David Canabarro - https://www.davidcanabarro.rs.gov.br/

FIQUE ATENTO AOS PRINCIPAIS SINTOMAS

- Febre (calafrios)
- Tosse
- Perda do paladar ("gosto amargo") e perda do olfato
- Dor de cabeça (semelhanta a dor causada pela sinusite)
- Dor no corpo
- Ardência ao respirar (aperto no peito) e ardência nos olhos
- Aumento do número de evacuações (não necessariamente diarreia). Porém se está em tratamento com antibiótico, pode ser da medicação. E ao finalizar o tratamento não apresentará mais diarreia;

ASCOM

GOVERNO MUNICIPAL DE CARAZINHO
JUNTOS CONTRA O CORONAVÍRUS
SAÚDE

ORIENTAÇÕES DE ISOLAMENTO

Pacientes em isolamento social devem reavaliar a continuidade dos sintomas após 5 dias, mesmo sem febre, pois a doença pode evoluir. Caso note que está com tontura, dificuldade para respirar, confusão mental, cansaço ou sono em excesso, pode ser sinal de que a saturação de oxigênio está baixando e deve procurar atendimento médico na Unidade de Saúde de referência, UPA ou HCC o mais breve possível.

Se for a Unidade de Saúde, identifique-se como suspeito ou positivo para Covid-19.

ASCOM

GOVERNO MUNICIPAL DE CARAZINHO
JUNTOS CONTRA O CORONAVÍRUS
SAÚDE

POSITIVADO E PESSOAS QUE CONVIVEM NA MESMA CASA

- Não compartilhar alimentos, copos, talheres, chimarrão, toalhas e objetos de uso pessoal
- Evitar tocar os olhos, nariz ou boca
- Lavar as mãos depois de tossir ou espirrar e várias vezes ao dia com sabonete e água ou álcool gel
- Não receber visitas durante o período de isolamento
- Usar máscara cirúrgica ao sair do seu quarto e trocar a máscara sempre que estiver úmida
- Na ausência da máscara, proteger a boca e o nariz ao tossir ou espirrar com lenços descartáveis
- Ficar em quarto sozinho (se possível) e mantê-lo ventilado
- Sair de casa apenas em situações emergenciais e sempre usar máscara cirúrgica

ASCOM

GOVERNO MUNICIPAL DE CARAZINHO
JUNTOS CONTRA O CORONAVÍRUS
SAÚDE

PERÍODO DE CADA TIPO DE TESTE

RT-PCR e antígeno (do cotonete):
- Local de coleta gratuito do PCR: UPA ou HCC (somente mediante consulta e solicitação médica)
- Local de realização na rede privada do Antígeno: farmácias (autorizadas) e laboratórios
- Período: realizar a coleta do 3º até o 8º dia do início dos sintomas

Teste rápido e sorológico (de sangue):
- Local de realização gratuito do teste rápido: UPA ou HCC (somente mediante consulta e solicitação médica ou agendamento como contactante)
- Local de realização na rede privada do sorológico: farmácias (autorizadas) e laboratórios
- Período: a partir de 12 dias do início dos sintomas

ASCOM

GOVERNO MUNICIPAL DE CARAZINHO
JUNTOS CONTRA O CORONAVÍRUS
SAÚDE

EM CASO DE RESULTADO POSITIVO

Qual o tempo de isolamento? 10 dias se estiver pelo menos a 24h sem sintomas. Caso os sintomas continuem, deve reavaliar e permanecer por 14 dias do início dos sintomas, assim como os contactantes que moram na mesma casa.

Como realizo o agendamento de teste para meus familiares? Caso não receba ligação do monitoramento, favor entrar em contato pelo celular (54) 99655-6580 ou 3331-2855 e solicitar a Central de Monitoramento para o agendamento dos testes aos familiares.

Os familiares que moram comigo devem ficar isolados? Sim. Pois pode haver o risco de contaminação a qualquer momento durante o período de isolamento.

ASCOM

GOVERNO MUNICIPAL DE CARAZINHO
JUNTOS CONTRA O CORONAVÍRUS
SAÚDE

SINTOMAS EM IDOSOS

Em idosos deve-se observar se houve mudança no padrão de comportamento, como: diminuição do apetite, estar mais quieto, sono em excesso, confusão mental, irritabilidade, desmaio, dentre outros, além dos sintomas gripais. Pois nem todos apresentam febre.

ASCOM

GOVERNO MUNICIPAL DE CARAZINHO
JUNTOS CONTRA O CORONAVÍRUS
SAÚDE

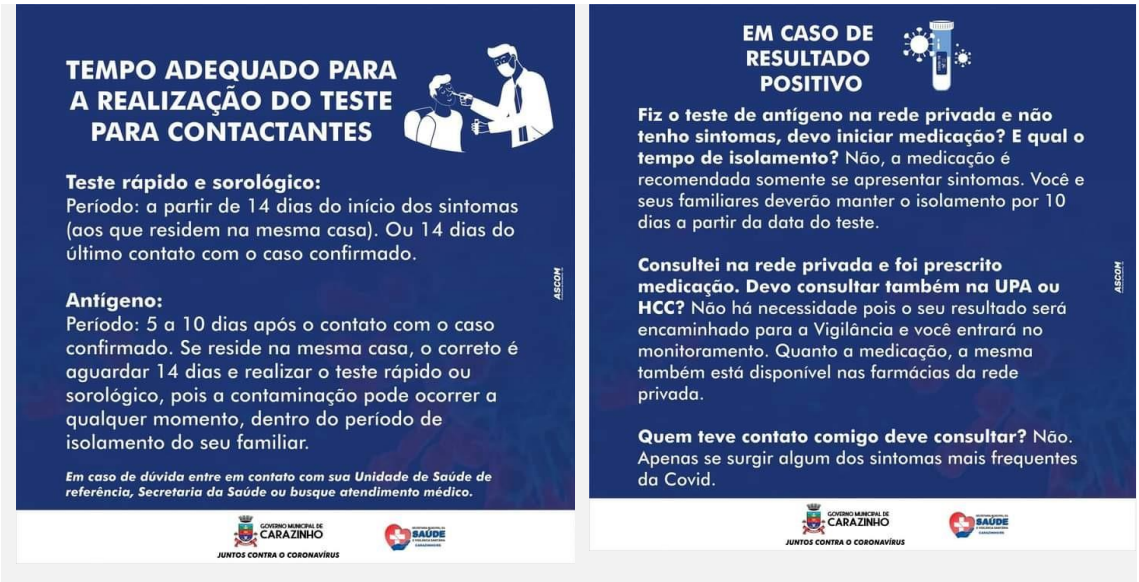

Fonte: Site do Município de Carazinho- https://www.carazinho.rs.gov.br/

X – Vários órgãos como a Ampla juntamente com o Ciplam e o Observatório Regional de Saúde, mantem atualizado, através das redes sociais, boletim diário orientando as ações municipais cabíveis para os municípios da Região COVID, R17 – R18 – R19, em tratando-se de questões de conscientização e orientação das ações de prevenção ao COVID-19, caso no exemplo abaixo do Município de Não-Me-Toque.

Fonte: Site do Município de Não-Me-Toque - https://www.naometoque.rs.gov.br/

4. ACOMPANHAMENTOS DO OBSERVATÓRIO REGIONAL DA SAÚDE

O acompanhamento das mudanças periódicas dos indicadores na região Norte - R17-R18-R19 – está sob responsabilidade do Observatório Regional da Saúde, que foi criado pela Associação dos municípios do Planalto (AMPLA/CIPLAM/UPF) para monitorar o comportamento dos indicadores e comunicar os gestores públicos com relação à evolução do COVID na região.

Para tanto, a equipe técnica multidisciplinar conta com integrantes que atuam em diversas áreas (Saúde, Tecnologia, Ciências Econômicas, Direito, dentre outros). Diante disso, o **Observatório acompanha a evolução contagiosa diária das variáveis nas três regiões** - Palmeira das Missões, Erechim e Passo Fundo – que compõem a Macrorregião Norte.

Adicionalmente ao monitoramento diário dos dados, o observatório também fornece informações aos cidadãos através de entrevistas com estações de rádio e televisão locais. Pode-se verificar alguns números e atividades realizadas pela equipe do Observatório:

- Abrangência = 3 regiões (Região Norte)
- 62 municípios da região de Passo Fundo
- Reuniões = 41 momentos
- Recursos ao Governo do Estado = 25 recursos
- Deferidos = 5 recursos
- Indeferidos = 20 recursos
- Processos analisados Cogestão = 2 processos (IMED, Cotrijal)
- Esclarecimentos ao Estado = 3 pedidos em parceria com outras associações.
- Entrevistas = +/- 50 entrevistas em rádios e jornais da região
- Projeção de indicadores = 204 projeções diárias dos indicadores
- Notificações gestores públicos = 204 notificações

Portanto, o papel observacional da equipe técnica mostra a importância que a região de Passo Fundo, composta por 62 cidades, está dando à pandemia, ao modelo de distanciamento controlado, aos protocolos de saúde definidos pelo Governo do estado e a Cogestão, e outras ações para melhorar a resposta da

sociedade regional ao vírus.

A) PROTOCOLOS DE MEDIDAS SANITÁRIAS GERAIS

As medidas de proteção à saúde pública e medidas sanitárias permanentes dispostas no Decreto Estadual nº 55.240/2020 e nas normas da Secretaria Estadual de Saúde, ficam assim constituídas:

1.1 – Uso de máscara de proteção facial, conforme segue:

1.1.1 - É obrigatório utilizar máscara de proteção facial sempre que se estiver em ambiente coletivo fechado ou aberto, destinado à permanência ou circulação de pessoas, incluindo vias públicas, veículos de transporte, elevadores, salas de aula, repartições públicas ou privadas, lojas etc. Não retirar a máscara para facilitar a comunicação, pois é justamente ao falar que se emitem mais partículas, ampliando as possibilidades de transmissão.

1.1.2 - É permitido o uso de máscara de proteção facial do tipo cirúrgica descartável ou caseira, fabricada em tecido não tecido (TNT) ou tecido de algodão. Toda máscara é de uso individual e deve-se atentar para sua correta utilização, troca e higienização.

1.1.3 - É recomendado o uso de máscara tipo viseira (*face shield*) como uma proteção a mais, não substituindo o uso da máscara de proteção facial. A viseira não protege das menores partículas que percorrem o ar, tampouco desincentiva o hábito de levar as mãos ao nariz ou à boca, que são os maiores veículos de transmissão. Logo, recomenda-se o uso da máscara *face shield* somente quando acompanhada de máscara de proteção facial normal (cirúrgica descartável ou caseira de TNT ou algodão).

1.1.4 - É obrigatório orientar trabalhadores ou alunos quanto à correta utilização, troca e higienização da máscara de proteção facial.

1.1.5 - É obrigatório exigir a utilização de máscara de proteção facial por usuários e clientes para ingresso e permanência no interior de ambiente público ou privado.

1.1.6 - É vedado o uso de máscara de proteção facial por criança menor de dois anos, pessoa que não seja capaz de removê-la sem assistência, assim como por qualquer pessoa durante o período de sono.

1.1.7 - É dever de todos observar a etiqueta respiratória, cobrindo a boca com o antebraço ou usando lenço descartável ao tossir ou espirrar. Descartar o lenço utilizado em uma lixeira fechada imediatamente após o uso.
1.1.8 - Mesmo com máscara de proteção facial, manter o distanciamento mínimo obrigatório.

1.2 – Distanciamento entre pessoas.
1.2.1 - Distanciamento mínimo obrigatório entre pessoas em ambientes em geral 1,5m com máscara ou EPI.
1.2.1.1 - 2 metros sem máscara ou EPI. Somente em caso de refeições em ambiente ventilado e com medidas de higiene respiratória obrigatórias.
1.2.2 - Distanciamento mínimo obrigatório entre pessoas em instituições de ensino 1,5m com máscara ou EPI.
1.2.2.1 - 2 metros sem máscara ou EPI. Somente em caso de refeições em ambiente ventilado e com medidas de higiene respiratória obrigatórias.
1.2.3 – Sobre o desenvolvimento das atividades segundo o distanciamento entre pessoas: 1.2.3.1 - Priorizar a modalidade de trabalho remoto para todos os trabalhadores que assim possam realizar suas atribuições, sem prejuízo às atividades.
1.2.3.2 - Priorizar a modalidade de atendimento e de ensino remotos para todos os clientes, usuários e alunos que assim possam obter os serviços desejados, sem prejuízos.
1.2.3.3 - Para aquelas atividades que não sejam possíveis de serem desempenhadas remotamente, adotar regimes de escala, revezamento, alteração de jornadas e/ou flexibilização de horários de entrada, saída, almoço ou intervalos, respeitando o teto de operação e o teto de ocupação dos ambientes.
1.2.3.4 - Reorganizar as posições das mesas, estações de trabalho ou carteiras escolares para atender a distância mínima entre pessoas, marcando a posição de cada pessoa no chão no caso de atuação em pé.
1.2.3.5 - Caso a mudança de posição das mesas ou estações de trabalho para atendimento do distanciamento mínimo não seja possível, reforçar o uso de EPIs e/ou utilizar barreiras físicas entre as pessoas, fabricada em material liso, resistente, impermeável e que permita fácil higienização a cada troca de posto.

1.2.3.6 - Vedar a realização de eventos e a realização de reuniões presenciais em áreas fechadas ou abertas. Quando não for possível cancelar ou a realizar as reuniões à distância, reduzir o número de participantes e sua duração, bem como disponibilizar álcool gel 70% e/ou preparações antissépticas ou sanitizantes de efeito similar e exigir o uso de máscara por todos os participantes.
1.2.3.7 - Organizar o mobiliário escolar das salas de aula de forma a respeitar o distanciamento mínimo entre aluno, vedando a organização de classes escolares no formato de duplas ou grupos que desrespeitem o distanciamento mínimo obrigatório.
1.2.3.8 - Evitar o uso de espaços comuns que facilitem a aglomeração de pessoas nas instituições de ensino, como pátios, refeitórios, ginásios, bibliotecas, entre outros, e escalonar os horários de intervalo, refeições, saída e entra de salas de aula, a fim de preservar o distanciamento mínimo obrigatório entre pessoas e evitar a aglomeração de alunos e trabalhadores nas áreas comuns.
1.2.3.9 - Implementar corredores de sentido único para coordenar os fluxos de entrada e de saída dos estabelecimentos e instituições de ensino, respeitando o distanciamento mínimo entre pessoas.

1.3 – Teto de Ocupação.
1.3.1 - Indica o número máximo permitido de pessoas presentes, simultaneamente, no interior de um estabelecimento, conforme as Normas de Prevenção e Proteção contra Incêndio e respeitado o distanciamento mínimo obrigatório de 1,5m com máscara ou EPI.
1.3.2 - Para fins de estabelecimento do teto de ocupação, respeitando o distanciamento mínimo obrigatório, recomenda-se o cômputo de 1 pessoa com máscara ou EPI para cada 2m² de área livre.
1.3.3 - Nas instituições de ensino, indica o distanciamento mínimo obrigatório de 1,5m com máscara ou EPI. Nesse caso, para fixar o teto de ocupação por ambiente, recomenda-se o cômputo de 1 pessoa com máscara ou EPI para cada 3m² de área livre.
1.3.4 - Afixar cartaz com teto de ocupação permitido na entrada do espaço e em locais estratégicos, de fácil visualização, para monitoramento contínuo.

1.4 – Higienização.

1.4.1 - No início das atividades e durante o período de funcionamento, no mínimo a cada 2 horas, higienizar as superfícies de toque com álcool gel 70% e/ou preparações antissépticas ou sanitizantes de efeito similar, sob fricção (ex.: terminais de autoatendimento, corrimão de escadas e de acessos, maçanetas, interruptores, botões de elevadores, telefones, alça de carrinhos ou cestinhas de supermercado, etc.).

1.4.2 - Higienizar as máquinas para pagamento com cartão com álcool 70% e/ou preparações antissépticas ou sanitizantes de efeito similar após cada uso.

1.4.3 - Higienizar pisos, paredes, forro de banheiro, refeitórios, vestiários, etc. no mínimo a cada turno e a cada dia nos transportes coletivos, preferencialmente com álcool em 70%, hipoclorito de sódio 0,1% (água sanitária) ou outro desinfetante indicado para este fim. Higienizar mesas, cadeiras, teclados, mouses, telefones a cada turno, com álcool 70% e/ou preparações antissépticas ou sanitizantes de efeito similar.

1.4.4 - Nas instituições de ensino, higienizar, a cada uso, materiais e utensílios de uso comum como colchonetes, tatames, trocadores, cadeiras de alimentação, berços entre outros, e desincentivar o compartilhamento de brinquedos e materiais escolares, os quais, na impossibilidade de uso individual, deverão ser higienizados a cada uso.

1.4.5 - Dispor de lixeira com tampa com dispositivo que permita a abertura e fechamento sem o uso das mãos (pedal ou outro tipo de dispositivo) e recolher e descartar os resíduos a cada 2 horas, com segurança.

1.4.6 - Exigir que clientes, trabalhadores, alunos ou usuários higienizem as mãos com álcool em gel 70% e/ou preparações antissépticas ou sanitizantes de efeito similar ao acessarem e ao saírem do estabelecimento.

1.4.7 - Disponibilizar kit completo nos banheiros (álcool gel 70% e/ou preparações antissépticas ou sanitizantes de efeito similar, sabonete líquido e toalhas de papel.

1.4.8 - Manter limpos filtros e dutos do ar condicionado.

1.4.9 - Manter portas e janelas abertas, com ventilação adequada, exceto em locais em que não seja permitido por questões sanitárias.

1.4.10 - Instruir trabalhadores e alunos sobre a etiqueta respiratória e de higiene e de prevenção, incentivando a lavagem das mãos a cada 2 horas, com água e

sabão, por no mínimo 20 segundos, bem como orientando para não cumprimentar pessoas com apertos de mão, abraços, beijos ou outro tipo de contato físico.

1.4.11 - Recomendar aos trabalhadores que não retornem às suas casas com o uniforme utilizado durante a prestação do serviço.

1.4.12 - Dar preferência à utilização de talheres e copos descartáveis e, na impossibilidade, utilizar talheres higienizados e individualizados (sem contato).

1.4.13 - Substituir os sistemas de autosserviço de bufê em refeitórios, utilizando porções individualizadas ou disponibilizando funcionário(s) específico(s) para servir todos os pratos.

1.4.14 - Eliminar bebedouros verticais ou de jato inclinado e disponibilizar alternativas (dispensadores de água e copos plásticos descartáveis e/ou copos de uso individual, desde que constantemente higienizados).

1.5 – Informativo visível.

1.5.1 - Afixar na entrada do estabelecimento e em locais estratégicos, de fácil visualização do público, dos trabalhadores e/ou dos alunos, cartazes contendo:

1.5.1.1 - Informações sanitárias sobre higienização e cuidados para a prevenção à COVID-19, tais como necessidade de higienização das mãos, uso de máscara, distanciamento entre as pessoas, limpeza de superfícies, ventilação e limpeza dos ambientes.

1.5.1.2 - Indicação do teto de ocupação do ambiente.

1.5.1.3 - Indicação do teto de operação vigente da atividade realizada pelo estabelecimento.

1.5.2 - Nas instituições de ensino, os cartazes informativos deverão ser redigidos com linguagem acessível para toda a comunidade escolar.

1.6 – EPIs obrigatórios.

1.6.1 - O empregador deve fornecer e orientar a correta utilização de Equipamentos de Proteção Individual (EPIs) adequados para a atividade exercida e em quantidade suficiente para cada trabalhador, conforme especificado nas Normas Regulamentadoras da Secretaria de Trabalho do Ministério da Economia1 , das normas e recomendações do Ministério da Saúde e da SES-RS, das Normas Regulamentadoras da atividade e das normas ABNT

.

1.6.2 - Proibir a reutilização de uniformes e/ou EPIs (capacetes, calçados de segurança, entre outros) quando tais vestimentas/equipamentos não sejam devidamente higienizadas com preparações antissépticas ou sanitizantes de efeito similar.

1.6.3 - Caso a atividade não possua protocolo específico de EPIs, o empregador deverá fornecer máscaras descartáveis em quantidades suficientes e/ou no mínimo duas máscaras de tecido não tecido (TNT) ou tecido de algodão para cada trabalhador, que ficará responsável por sua correta utilização, troca e higienização.

1.6.4 - Adotar rotinas de instrução permanente dos trabalhadores quanto à correta utilização, higienização e descarte de EPIs.

1.7 – Proteção de grupos de risco no trabalho.

1.7.1 - Os alunos de grupos de risco devem permanecer em casa, em regime de ensino remoto.

1.7.2 - Os trabalhadores de grupos de risco podem solicitar ao empregador permanecer em casa, em regime de teletrabalho, sempre que possível.

1.7.3 - Quando a permanência do trabalhador de grupos de risco em casa não for possível, deve-se assegurar que suas atividades sejam realizadas em ambiente com menor exposição de risco de contaminação.

1.7.4 - Caso um trabalhador resida com pessoa do grupo de risco, fica a critério do empregador o seu afastamento para regime de teletrabalho, se possível.

1.7.5 - Pertencem aos grupos de risco, pessoas com:

1.7.5.1 - Cardiopatias graves ou descompensados (insuficiência cardíaca, cardiopata isquêmica, arritmias).

1.7.5.2 - Pneumopatias graves ou descompensados (em uso de oxigênio domiciliar. asma moderada/grave, doença pulmonar obstrutiva crônica - DPOC).

1.7.5.3 – Imunodepressão.

1.7.5.4 - Doenças renais crônicas em estágio avançado (graus 3, 4 e 5).

1.7.5.5 - Diabetes mellitus, conforme juízo clínico.

1.7.5.6 - Obesidade mórbida (IMC maior ou igual a 40).

1.7.5.7 - Doenças cromossômicas com estado de fragilidade imunológica (ex.: Síndrome de Down).

1.7.5.8 - Idade igual ou superior a 60 anos com uma ou mais comorbidades acima relacionadas.
1.7.5.9 - Gestação de alto risco.
1.7.5.10 – Outros grupos definidos pelo Ministério da Saúde e/ou a SES-RS5.

1.8 – Afastamento de casos positivos ou suspeitos.
1.8.1 - Orientar os trabalhadores e os alunos a informar o estabelecimento caso venham a ter sintomas de síndrome gripal e/ou resultados positivos para a COVID-19.
1.8.2 - Realizar busca ativa, diária, em todos os turnos de trabalho ou de aula, para identificar trabalhadores, alunos ou visitantes com sintomas de síndrome gripal.
1.8.3 - Encaminhar imediatamente para atendimento médico e garantir o imediato afastamento para isolamento domiciliar de 14 dias, a contar do início dos sintomas, ou conforme determinação médica, os trabalhadores e alunos que:
1.8.3.1 - testarem positivos para COVID-19.
1.8.3.2 - tenham tido contato ou residam com caso confirmado de COVID-19.
1.8.3.3 - apresentarem sintomas de síndrome gripal.
1.8.4 - Manter registro atualizado do acompanhamento de todos os trabalhadores e alunos afastados para isolamento domiciliar (quem, quando, suspeito/confirmado, em que data, serviço de saúde onde é acompanhado, se for o caso, etc.).
1.8.5 - Notificar imediatamente os casos suspeitos de síndrome gripal e os confirmados de COVID-19 à Vigilância em Saúde do Município do estabelecimento, bem como à Vigilância em Saúde do Município de residência do trabalhador ou aluno.
1.8.6 - Desenvolver e comunicar planos de continuidade das atividades na ausência de trabalhadores e alunos devido a afastamento por suspeita ou confirmação de COVID19.
1.8.7 - Coletar os dados de presentes em reuniões presenciais, a fim de facilitar o contato dos órgãos de saúde competentes com o público da reunião, no caso de uma confirmação de COVID-19 dentre os participantes.
1.8.8 - Estabelecer grupos fixos de trabalhadores entre as diferentes áreas da

fábrica, a fim de facilitar o contato dos órgãos de saúde competentes com o grupo no caso de uma confirmação de COVID-19 dentre os trabalhadores.

1.8.9 - São sintomas de síndrome gripal apresentar pelo menos dois (2) dos seguintes sinais e sintomas: febre (mesmo que referida), calafrios, dor de garganta, dor de cabeça, tosse, coriza, distúrbios olfativos ou gustativos e diarreia.

1.8.10 - Um surto de síndrome gripal ocorre quando há, pelo menos, 2 (dois) casos suspeitos ou confirmados em ambientes de longa permanência, com vínculo temporal de até 14 dias entre as datas de início dos sintomas dos casos. Em caso de suspeita de surto no estabelecimento, notificar a Vigilância em Saúde do Município para que seja desencadeada uma investigação detalhada, a fim de identificar novos casos e interromper o surto. Surtos de SG podem ocorrer em ambientes de longa permanência com distintas características como: empresas (estabelecimento sem atendimento ao público), Instituições de Longa Permanência de Idosos (ILPI), clínicas de repouso, população albergada, unidades prisionais, dormitórios coletivos, entre outros.

1.9 – Cuidados no atendimento ao público.

1.9.1 - Disponibilizar de álcool gel 70% e/ou preparações antissépticas ou sanitizantes de efeito similar para o público, os trabalhadores e alunos no estabelecimento, em locais estratégicos e de fácil acesso (entrada, saída, corredores, elevadores, mesas, etc.).

1.9.2 - Respeitar o distanciamento mínimo de 1,5m com máscara ou EPI nas filas em frente a balcões de atendimento ou caixas ou no lado externo do estabelecimento, sinalizando no chão a posição a ser ocupada por cada pessoa.

1.9.3 - Assegurar o respeito de distanciamento mínimo de 1,5m com máscara ou EPI no lado externo da instituição de ensino para pais e cuidadores que esperam os alunos na saída, sinalizando no chão a posição a ser ocupada por cada pessoa.

1.9.4 - Fazer a utilização, se necessário, do uso de senhas ou outro sistema eficaz para evitar filas ou aglomeração de pessoas.

1.9.5 - Ampliar espaço entre atendimentos agendados, para preservar distanciamento entre pessoas e ter tempo de realizar a higienização de instrumentos de contato, quando aplicável.

1.9.6 - Realizar atendimento de maneira individualizada, restringindo, sempre que possível, a presença de acompanhantes.
1.9.7 - Em serviço de atendimento domiciliar ou agendado, questionar se no local de atendimento há indivíduo que apresenta sintomas respiratórios ou se se encontra em quarentena ou isolamento em decorrência do COVID-19, ficando proibido o atendimento domiciliar em caso afirmativo, exceto em caso de urgência e emergência de saúde.

1.10 – Atendimento para grupos de risco.
1.10.1 - Para atendimento de pessoa com idade igual ou superior a 60 anos e aquelas de grupos de risco, conforme autodeclaração:
1.10.1.1 - Estabelecer horários ou setores exclusivos de atendimento.
1.10.1.2 - Conferir atendimento preferencial, garantindo fluxo ágil para que permaneçam o mínimo de tempo possível no estabelecimento.

1.11 – Protocolos específicos.
1.11.1 - Além dos protocolos já fixados neste plano, algumas atividades devem atender, na íntegra, os decretos estaduais e as respectivas portarias específicas:
1.11.1.1 - Comércio de rua (Portarias SES nº 376/20).
1.11.1.2 - Shopping centers e centros comerciais (Portaria SES nº 303 e nº406/20).
1.11.1.3 - Serviços de alimentação (Portaria SES nº 319/20).
1.11.1.4 - Consultas eletivas (Portarias SES nº 274, nº 284, nº 300 e nº 374/20).
1.11.1.5 - Indústria (Portaria SES nº 283 e nº 375/20) frigoríficos (Portaria SES nº 407/20) Instituições de Longa Permanência de Idosos – ILPIs (Portaria SES nº 289 e nº 352/20).
1.11.1.6 - Transporte (Decreto Estadual Nº 55.240/20, Subseção II).
1.11.1.7 - Instituições de ensino (Portaria SES/SEDUC nº 01/20).

B) PROTOCOLOS DE MEDIDAS SANITÁRIAS ESPECÍFICOS

Protocolos de medidas segmentadas para cada Bandeira Final, a serem aplicados para a Região de Agrupamento Passo Fundo, durante o período de vigência deste Plano.

BANDEIRA AMARELA

Atividade				Critérios específicos de funcionamento			Protocolos obrigatórios (todas bandeiras)	Protocolos variáveis (recomend.)		Restrições adicionais
Grupo	CNAE (2 díg.)	Tipo	Subtipos	**Teto de Operação** Determina o percentual máximo de trabalhadores/público externo presentes no mesmo turno, ao mesmo tempo. Deve respeitar ao nº máximo de pessoas no espaço físico, considerando o distanciamento interpessoal mínimo obrigatório (teto de ocupação).	**Modo de Operação** Forma de operação da atividade, respeitando ao teto de operação, ao teto de ocupação do espaço físico e aos protocolos obrigatórios (ao lado).		Decreto nº 55.2540: - Máscara / EPIs, - Distanciamento, - Teto de ocupação, - Higienização, - Proteção de grupo de risco, - Afastamento de casos, - Cuidados com o público, - Atendimento de grupos de risco - Informativo visível (operação, ocupação e cuidados)	Monitoramento de temperatura	Testagem dos trabalhadores	Conteúdo completo das normas obrigatórias específicas à atividade: coronavirus.rs.gov.br/portarias-da-ses
					Trabalhadores	Atendimento				
Administração Pública	84	Administração Pública	Administração Pública - Serviços não essenciais	100% trabalhadores (ou normativa municipal)	Teletrabalho / Presencial restrito	Teleatendimento / Presencial restrito	X			Decreto nº 55.240, Capítulo VI (Estadual)
Administração Pública	84	Administração Pública	Locais públicos abertos, sem controle de acesso (ruas, calçadas, parques, praças, faixa de areia, mar, lagoa, rio e similares)	100% lotação		Presencial restrito / Distanciamento interpessoal mínimo de 1m / Uso obrigatório de máscara (cobrindo boca e nariz) / Decreto municipal e fiscalização para coibir aglomeração.	X			
Administração Pública	84	Administração Pública	Segurança e ordem pública	100% trabalhadores	Teletrabalho / Presencial restrito	Teleatendimento / Presencial restrito	X			Decreto nº 55.240, Capítulo VI (Estadual)
Administração Pública	84	Administração Pública	Política e administração de trânsito	100% trabalhadores (ou normativa municipal)	Teletrabalho / Presencial restrito	Teleatendimento / Presencial restrito	X			Decreto nº 55.240, Capítulo VI (Estadual)
Administração Pública	84	Administração Pública	Atividades de fiscalização	100% trabalhadores	Teletrabalho / Presencial restrito	Teleatendimento / Presencial restrito	X			Decreto nº 55.240, Capítulo VI (Estadual)
Administração Pública	84	Administração Pública	Inspeção sanitária	100% trabalhadores	Teletrabalho / Presencial restrito	Teleatendimento / Presencial restrito	X			Decreto nº 55.240, Capítulo VI (Estadual)
Administração Pública	84	Administração Pública	Serviços delegados de habilitação de condutores	100% trabalhadores	Teletrabalho / Presencial restrito	Ensino remoto (aula teórica) / Atendimento individualizado (aula prática)	X			
Agropecuária	1	Agricultura, Pecuária e Serv. Relacionados		100% trabalhadores	Teletrabalho / Presencial restrito		X			
Agropecuária	2	Produção Florestal		100% trabalhadores	Teletrabalho / Presencial restrito		X			
Agropecuária	3	Pesca e Aquicultura		100% trabalhadores	Teletrabalho / Presencial restrito		X			
Alojamento e Alimentação	56	Alimentação	Restaurantes a la carte, prato feito e buffet sem autosserviço	75% trabalhadores 75% lotação	Teletrabalho / Presencial restrito	Presencial restrito / Telentrega / Pegue e Leve / Drive-thru	X			Portaria SES nº 319
Alojamento e Alimentação	56	Alimentação	Restaurantes a la carte, prato feito e buffet sem autosserviço (em beira de estradas e rodovias)	75% trabalhadores 75% lotação	Teletrabalho / Presencial restrito	Presencial restrito / Telentrega / Pegue e Leve / Drive-thru	X			Portaria SES nº 319
Alojamento e Alimentação	56	Alimentação	Restaurantes de autosserviço (self-service)	75% trabalhadores 75% lotação	Teletrabalho / Presencial restrito / Funcionário(a) orientando no início da fila para o correto atendimento dos protocolos (máscara, álcool gel e distanciamento na fila) /	Telentrega / Pegue e Leve / Drive-thru / Presencial restrito / Utilização obrigatória de máscara ao se servir e ao circular / Permitido retirar a máscara somente para se alimentar, sentado às mesas /	X			Portaria SES nº 319

					Protetor salivar nos buffets / Higienização e troca constante dos talheres e pegadores do buffet / Talheres embalados individualmente / Demais protocolos da Portaria SES nº 319	Distanciamento mínimo de 1m entre pessoas na fila do buffet, com marcação no chão / Acesso com entrada e sentido único no buffet, com funcionário(a) aplicando e orientando o correto uso do álcool em gel / Uso obrigatório de álcool em gel 70% em fricção imediatamente antes de se servir no buffet / Utilização de prato limpo a cada vez que cliente se servir / Reforço no distanciamento mínimo de 2m entre as mesas				
Alojamento e Alimentação	56	Alimentação	Lanchonetes, lancherias e bares	75% trabalhadores 75% lotação	Teletrabalho / Presencial restrito	Presencial restrito / Telentrega / Pegue e Leve / Drive-thru	X			Portaria SES nº 319
Alojamento e Alimentação	56	Alojamento	Hotéis e similares (geral)	Estabelecimentos sem o Selo Turismo Responsável do MTur: **75% de lotação** Estabelecimentos com Selo Turismo Responsável do MTur: **90% de lotação** Estabelecimentos com **até 10 habitações/** unidades isoladas (chalés, apartamentos isolados e similares, com banheiros exclusivos e refeições independentes e/ou agendadas): **90% de lotação**	Teletrabalho / Presencial restrito / Restaurantes, bares, lanchonetes e espaços coletivos de alimentação: conforme protocolo de "Restaurantes e Lanchonetes" e Portaria SES nº 319 /	Teleatendimento / Presencial restrito / Equipamentos, espreguiçadeiras, brinquedos infantis: distanciamento mínimo de 4m e higienização constante com álcool 70% ou solução sanitizante similar / Área de piscinas e águas, saunas, academias, quadras etc.: conforme protocolo de "Serviços de educação física (academias, centros de treinamento, estúdios e similares)", "Serviços de educação física em piscina (aberta ou fechada)" e Portaria SES nº 582 e alterações / Eventos: conforme protocolos de "Eventos sociais e de entretenimento em ambiente aberto ou fechado" e Portaria SES nº 617	X	X		Portaria SES nº 319 Portaria SES nº 582 Portaria SES nº 617
Alojamento e Alimentação	56	Alojamento	Hotéis e similares (em beira de estradas e rodovias)	100% quartos	Teletrabalho / Presencial restrito / Restaurantes, bares, lanchonetes e espaços coletivos de alimentação: conforme protocolo de "Restaurantes e Lanchonetes" e Portaria SES nº 319 /	Teleatendimento / Presencial restrito / Equipamentos, espreguiçadeiras, brinquedos infantis: distanciamento mínimo de 4m e higienização constante com álcool 70% ou solução sanitizante similar / Área de piscinas e águas, saunas, academias, quadras etc.: conforme protocolo de "Serviços de educação física (academias, centros de treinamento, estúdios e similares)", "Serviços de educação física em piscina (aberta ou fechada)" e Portaria SES nº 582 e alterações / Eventos: conforme protocolos de	X	X		Portaria SES nº 319 Portaria SES nº 582 Portaria SES nº 617

						"Eventos sociais e de entretenimento em ambiente aberto ou fechado" e Portaria SES nº 617				
Comércio	45	Comércio de Veículos	Comércio de Veículos (rua)	Lotação (trabalhadores + clientes): 1 pessoa, com máscara, para cada 2m² de área útil de circulação, respeitando limite do PPCI	Teletrabalho / Presencial restrito	Teleatendimento / Presencial restrito	X			Portaria SES nº 376
Comércio	45	Comércio de Veículos	Manutenção e Reparação de Veículos Automotores (rua)	Lotação (trabalhadores + clientes): 1 pessoa, com máscara, para cada 2m² de área útil de circulação, respeitando limite do PPCI	Teletrabalho / Presencial restrito	Teleatendimento / Presencial restrito	X			Portaria SES nº 376
Comércio	46	Comércio Atacadista	Comércio Atacadista - Não essencial	Lotação (trabalhadores + clientes): 1 pessoa, com máscara, para cada 2m² de área útil de circulação, respeitando limite do PPCI	Teletrabalho / Presencial restrito	Presencial restrito / Telentrega / Pegue e Leve / Drive-thru	X			Portaria SES nº 376
Comércio	46	Comércio Atacadista	Comércio Atacadista - Itens Essenciais	Lotação (trabalhadores + clientes): 1 pessoa, com máscara, para cada 2m² de área útil de circulação, respeitando limite do PPCI	Teletrabalho / Presencial restrito	Presencial restrito / Telentrega / Pegue e Leve / Drive-thru	X			Portaria SES nº 376
Comércio	47	Comércio Varejista	Comércio Varejista - Não essencial (rua)	Lotação (trabalhadores + clientes): 1 pessoa, com máscara, para cada 2m² de área útil de circulação, respeitando limite do PPCI	Teletrabalho / Presencial restrito	Presencial restrito / Telentrega / Pegue e Leve / Drive-thru	X			Portaria SES nº 376
Comércio	47	Comércio Varejista	Comércio Varejista - Não essencial (centro comercial e shopping)	Lotação (trabalhadores + clientes): 1 pessoa, com máscara, para cada 2m² de área útil de circulação, respeitando limite do PPCI	Teletrabalho / Presencial restrito	Presencial restrito / Telentrega / Pegue e Leve / Drive-thru	X	X		Portaria SES nº 303 e nº 406
Comércio	47	Comércio Varejista	Comércio Varejista - Itens Essenciais (rua)	Lotação (trabalhadores + clientes): 1 pessoa, com máscara, para cada 2m² de área útil de circulação, respeitando limite do PPCI	Teletrabalho / Presencial restrito	Presencial restrito / Telentrega / Pegue e Leve / Drive-thru	X			Portaria SES nº 376
Comércio	46	Comércio Varejista	Comércio Varejista - Itens Essenciais (centro comercial e shopping)	Lotação (trabalhadores + clientes): 1 pessoa, com máscara, para cada 2m² de área útil de circulação, respeitando limite do PPCI	Teletrabalho / Presencial restrito	Presencial restrito / Telentrega / Pegue e Leve / Drive-thru	X	X		Portaria SES nº 303 e nº 406
Comércio	47	Comércio Varejista	Comércio Varejista de Produtos Alimentícios (mercados, açougues, fruteiras, padarias e similares)	Lotação (trabalhadores + clientes): 1 pessoa, com máscara, para cada 2m² de área útil de circulação, respeitando limite do PPCI	Teletrabalho / Presencial restrito	Presencial restrito / Telentrega / Pegue e Leve / Drive-thru	X			Portaria SES nº 376

Comércio	47	Comércio Varejista	Comércio de Combustíveis para Veículos Automotores	Lotação (trabalhadores + clientes): 1 pessoa, com máscara, para cada 2m² de área útil de circulação, respeitando limite do PPCI	Teletrabalho / Presencial restrito	Presencial restrito (vedada aglomeração)	X			Portaria SES nº 376
Educação	85	Educação Infantil	Creche e Pré-Escola	*Regra Geral*: Ensino Híbrido (remoto e/ou presencial) *Se permitida atividade presencial*: Ocupação máxima de sala de aula respeitando distanciamento mínimo de 1,5m entre classes, carteiras ou similares.	Teletrabalho / Presencial restrito	*Regra Geral*: Ensino Híbrido (remoto e/ou presencial) *Se permitida atividade presencial*: Preservar distanciamento mínimo de 1,5m entre classes, carteiras ou similares / Materiais individuais / Vedado atividades coletivas que envolvam aglomeração ou contato físico /	X	X		Portaria SES/SEDUC nº 01/2020, Decreto Estadual nº 55.465 (05/09/2020) e demais normativas.
Educação	85	Ensino Fundamental	Ensino Fundamental - Anos Iniciais	*Regra Geral*: Ensino Híbrido (remoto e/ou presencial) *Se permitida atividade presencial*: Ocupação máxima de sala de aula respeitando distanciamento mínimo de 1,5m entre classes, carteiras ou similares.	Teletrabalho / Presencial restrito	*Regra Geral*: Ensino Híbrido (remoto e/ou presencial) *Se permitida atividade presencial*: Preservar distanciamento mínimo de 1,5m entre classes, carteiras ou similares / Materiais individuais / Vedado atividades coletivas que envolvam aglomeração ou contato físico /	X	X		Portaria SES/SEDUC nº 01/2020, Decreto Estadual nº 55.465 (05/09/2020) e demais normativas.
Educação	85	Ensino Fundamental	Ensino Fundamental - Anos Finais	*Regra Geral*: Ensino Híbrido (remoto e/ou presencial) *Se permitida atividade presencial*: Ocupação máxima de sala de aula respeitando distanciamento mínimo de 1,5m entre classes, carteiras ou similares.	Teletrabalho / Presencial restrito	*Regra Geral*: Ensino Híbrido (remoto e/ou presencial) *Se permitida atividade presencial*: Preservar distanciamento mínimo de 1,5m entre classes, carteiras ou similares / Materiais individuais / Vedado atividades coletivas que envolvam aglomeração ou contato físico /	X	X		Portaria SES/SEDUC nº 01/2020, Decreto Estadual nº 55.465 (05/09/2020) e demais normativas.
Educação	85	Ensino Médio	Ensino Médio	*Regra Geral*: Ensino Híbrido (remoto e/ou presencial) *Se permitida atividade presencial*: Ocupação máxima de sala de aula respeitando distanciamento mínimo de 1,5m entre classes, carteiras ou similares.	Teletrabalho / Presencial restrito	*Regra Geral*: Ensino Híbrido (remoto e/ou presencial) *Se permitida atividade presencial*: Preservar distanciamento mínimo de 1,5m entre classes, carteiras ou similares / Materiais individuais / Vedado atividades coletivas que envolvam aglomeração ou contato físico /	X	X		Portaria SES/SEDUC nº 01/2020, Decreto Estadual nº 55.465 (05/09/2020) e demais normativas.
Educação	85	Ensino Médio	Ensino Técnico de Nível Médio e Normal	*Regra Geral*: Ensino Híbrido (remoto e/ou presencial)	Teletrabalho / Presencial restrito	*Regra Geral*: Ensino Híbrido (remoto e/ou presencial) *Se permitida*	X	X		Portaria SES/SEDUC nº 01/2020, Decreto Estadual nº 55.465 (05/09/2020) e

				Se permitida atividade presencial: Ocupação máxima de sala de aula respeitando distanciamento mínimo de 1,5m entre classes, carteiras ou similares.		*atividade presencial*: Preservar distanciamento mínimo de 1,5m entre classes, carteiras ou similares / Materiais individuais / Vedado atividades coletivas que envolvam aglomeração ou contato físico /				demais normativas.
Educação	85	Ensino Superior	Graduação (Bacharelado, Licenciatura, Tecnólogo) e Pós-graduação (stricto e latu sensu)	*Regra Geral*: Ensino Híbrido (remoto e/ou presencial) *Se permitida atividade presencial*: Ocupação máxima de sala de aula respeitando distanciamento mínimo de 1,5m entre classes, carteiras ou similares.	Teletrabalho / Presencial restrito	*Regra Geral*: Ensino Híbrido (remoto e/ou presencial) *Se permitida atividade presencial*: Preservar distanciamento mínimo de 1,5m entre classes, carteiras ou similares / Materiais individuais / Vedado atividades coletivas que envolvam aglomeração ou contato físico /	X	X		Portaria SES/SEDUC nº 01/2020, Decreto Estadual nº 55.465 (05/09/2020) e demais normativas.
Educação	85	Ensino Superior	Ensino Médio Técnico Concomitante e Subsequente, Ensino Superior e Pós-Graduação (*somente atividades práticas essenciais para conclusão de curso da área da saúde*: pesquisa, estágio curricular obrigatório, laboratórios e plantão*)	*Regra Geral*: Ensino Híbrido (remoto e/ou presencial) *Se permitida atividade presencial*: Ocupação máxima de sala de aula respeitando distanciamento mínimo de 1,5m entre classes, carteiras ou similares.	Teletrabalho / Presencial restrito	*Regra Geral*: Ensino Híbrido (remoto e/ou presencial) *Se permitida atividade presencial*: Preservar distanciamento mínimo de 1,5m entre classes, carteiras ou similares / Materiais individuais / Vedado atividades coletivas que envolvam aglomeração ou contato físico /	X	X		Portaria SES/SEDUC nº 01/2020, Decreto Estadual nº 55.465 (05/09/2020) e demais normativas.
Educação		Ensino Médio e Superior	Ensino Médio Técnico Subsequente, Ensino Superior e Pós-Graduação (*somente atividades práticas essenciais para conclusão de curso: pesquisa, estágio curricular obrigatório, laboratórios e plantão*)	*Regra Geral*: Ensino Híbrido (remoto e/ou presencial) *Se permitida atividade presencial*: Ocupação máxima de sala de aula respeitando distanciamento mínimo de 1,5m entre classes, carteiras ou similares.	Teletrabalho / Presencial restrito	*Regra Geral*: Ensino Híbrido (remoto e/ou presencial) *Se permitida atividade presencial*: Preservar distanciamento mínimo de 1,5m entre classes, carteiras ou similares / Materiais individuais / Vedado atividades coletivas que envolvam aglomeração ou contato físico /	X	X		Portaria SES/SEDUC nº 01/2020, Decreto Estadual nº 55.465 (05/09/2020) e demais normativas.
Educação	85	Educação - Outros	Atividades de Apoio à Educação	*Regra Geral*: Remoto e/ou presencial restrito *Se permitida atividade presencial*: Ocupação máxima de sala respeitando distanciamento mínimo de 1,5m entre classes, carteiras, mesas ou similares.	*Regra geral*: Teletrabalho / Presencial restrito *Se permitida atividade presencial*: Presencial restrito / Preservar distanciamento mínimo de 1,5m entre classes, carteiras, mesas ou similares.	*Regra geral*: Teleatendimento / Presencial restrito *Se permitida atividade presencial*: Preservar distanciamento mínimo de 1,5m entre classes, carteiras, mesas ou similares.	X	X		Portaria SES/SEDUC nº 01
Educação	85	Outras Atividades de Ensino	Ensino de Idiomas	*Regra Geral*: Ensino Híbrido	Teletrabalho / Presencial restrito	*Regra Geral*: Ensino Híbrido (remoto e/ou	X	X		Portaria SES/SEDUC nº 01

				(remoto e/ou presencial) *Se permitida atividade presencial*: Ocupação máxima de sala de aula respeitando distanciamento mínimo de 1,5m entre classes, carteiras ou similares.		presencial) *Se permitida atividade presencial*: Atendimento individualizado ou em pequeno grupo / Preservar distanciamento mínimo de 1,5m entre classes, carteiras ou similares / Materiais individuais /				
Educação	85	Outras Atividades de Ensino	Ensino de Música	*Regra Geral*: Ensino Híbrido (remoto e/ou presencial) *Se permitida atividade presencial*: Ocupação máxima de sala de aula respeitando distanciamento mínimo de 1,5m entre classes, carteiras ou similares.	Teletrabalho / Presencial restrito	*Regra Geral*: Ensino Híbrido (remoto e/ou presencial) *Se permitida atividade presencial*: Atendimento individualizado ou em pequeno grupo / Preservar distanciamento mínimo de 1,5m entre classes, carteiras ou similares / Materiais individuais /	X	X		Portaria SES/SEDUC nº 01
Educação	85	Outras Atividades de Ensino	Ensino de Esportes, Dança e Artes Cênicas	*Regra Geral*: Ensino Híbrido (remoto e/ou presencial) *Se permitida atividade presencial*: Ocupação máxima de sala de aula respeitando distanciamento mínimo de 1,5m entre classes, carteiras ou similares.	Teletrabalho / Presencial restrito	*Regra Geral*: Ensino Híbrido (remoto e/ou presencial) *Se permitida atividade presencial*: Atendimento individualizado ou em pequeno grupo / Preservar distanciamento mínimo de 1,5m entre classes, carteiras ou similares / Materiais individuais / Permitidas atividades de esportes coletivos exclusivamente em quadras esportivas, sem público, com intervalo de 1 hora entre os jogos e uso intercalado das quadras, para evitar aglomeração e permitir higienização / Ensino e Ensaio de Dança e Artes Cênicas coletivas, sem público, com intervalo de 1 hora entre as atividades, com uso intercalado do espaço/pista, para evitar aglomeração e permitir higienização / Restaurantes e Lanchonetes em conformidade com o protocolo específico	X	X		Portaria SES nº 582
Educação	85	Outras Atividades de Ensino	Ensino de Arte e Cultura (outros)	*Regra Geral*: Ensino Híbrido (remoto e/ou presencial) *Se permitida atividade presencial*: Ocupação máxima de	Teletrabalho / Presencial restrito	*Regra Geral*: Ensino Híbrido (remoto e/ou presencial) *Se permitida atividade presencial*: Atendimento individualizado ou em pequeno grupo	X	X		Portaria SES/SEDUC nº 01

				sala de aula respeitando distanciamento mínimo de 1,5m entre classes, carteiras ou similares.		/ Preservar distanciamento mínimo de 1,5m entre classes, carteiras ou similares / Materiais individuais /				
Educação	85	Outras Atividades de Ensino	Formação profissional, formação continuada, cursos preparatórios para concurso, treinamentos e similares	*Regra Geral*: Ensino Híbrido (remoto e/ou presencial) *Se permitida atividade presencial*: Ocupação máxima de sala de aula respeitando distanciamento mínimo de 1,5m entre classes, carteiras ou similares.	Teletrabalho / Presencial restrito	*Regra Geral*: Ensino Híbrido (remoto e/ou presencial) *Se permitida atividade presencial*: Atendimento individualizado ou em pequeno grupo / Preservar distanciamento mínimo de 1,5m entre classes, carteiras ou similares / Materiais individuais /	X	X		Portaria SES/SEDUC nº 01
Indústria de Construção	41	Construção de Edifícios		100% trabalhadores	Teletrabalho / Presencial restrito / Ventilação cruzada (portas e janelas abertas) e/ou sistema de renovação de ar / Restaurantes, bares, lanchonetes e espaços coletivos de alimentação: conforme protocolo de "Restaurantes" e "Lanchonetes" e Portaria SES nº 319 /	Uso obrigatório e correto de máscara, cobrindo boca e nariz por todos os presentes/ Distanciamento interpessoal mínimo de 1m /	X			Portaria SES nº 283 e nº 375
Indústria de Construção	42	Obras de Infraestrutura		100% trabalhadores	Teletrabalho / Presencial restrito / Ventilação cruzada (portas e janelas abertas) e/ou sistema de renovação de ar / Restaurantes, bares, lanchonetes e espaços coletivos de alimentação: conforme protocolo de "Restaurantes" e "Lanchonetes" e Portaria SES nº 319 /	Uso obrigatório e correto de máscara, cobrindo boca e nariz por todos os presentes/ Distanciamento interpessoal mínimo de 1m /	X			Portaria SES nº 283 e nº 375
Indústria de Construção	43	Serviços de Construção		100% trabalhadores	Teletrabalho / Presencial restrito / Ventilação cruzada (portas e janelas abertas) e/ou sistema de renovação de ar / Restaurantes, bares, lanchonetes e espaços coletivos de alimentação: conforme protocolo de "Restaurantes" e "Lanchonetes" e Portaria SES nº 319 /	Uso obrigatório e correto de máscara, cobrindo boca e nariz por todos os presentes/ Distanciamento interpessoal mínimo de 1m /	X			Portaria SES nº 283 e nº 375
Indústria de Transformação e Extrativa	5	Extração de Carvão Mineral		100% trabalhadores	Teletrabalho / Presencial restrito / Ventilação cruzada (portas e janelas abertas) e/ou sistema de renovação de ar / Restaurantes, bares, lanchonetes e espaços coletivos de alimentação: conforme protocolo de "Restaurantes" e "Lanchonetes" e Portaria SES nº 319 /	Uso obrigatório e correto de máscara, cobrindo boca e nariz por todos os presentes/ Distanciamento interpessoal mínimo de 1m /	X			Portaria SES nº 283 e nº 375

Indústria de Transformação e Extrativa	100 *	Extr. de Petróleo e Minerais	Extração de Petróleo e Gás	100% trabalhadores	Teletrabalho / Presencial restrito / Ventilação cruzada (portas e janelas abertas) e/ou sistema de renovação de ar / Restaurantes, bares, lanchonetes e espaços coletivos de alimentação: conforme protocolo de "Restaurantes" e "Lanchonetes" e Portaria SES nº 319 /	Uso obrigatório e correto de máscara, cobrindo boca e nariz por todos os presentes/ Distanciamento interpessoal mínimo de 1m /	X			Portaria SES nº 283 e nº 375
Indústria de Transformação e Extrativa	100 *	Extr. de Petróleo e Minerais	Extr. de Petróleo e Minerais - Outros	100% trabalhadores	Teletrabalho / Presencial restrito / Ventilação cruzada (portas e janelas abertas) e/ou sistema de renovação de ar / Restaurantes, bares, lanchonetes e espaços coletivos de alimentação: conforme protocolo de "Restaurantes" e "Lanchonetes" e Portaria SES nº 319 /	Uso obrigatório e correto de máscara, cobrindo boca e nariz por todos os presentes/ Distanciamento interpessoal mínimo de 1m /	X			Portaria SES nº 283 e nº 375
Indústria de Transformação e Extrativa	10	Alimentos		100% trabalhadores	Teletrabalho / Presencial restrito / Ventilação cruzada (portas e janelas abertas) e/ou sistema de renovação de ar / Restaurantes, bares, lanchonetes e espaços coletivos de alimentação: conforme protocolo de "Restaurantes" e "Lanchonetes" e Portaria SES nº 319 /	Uso obrigatório e correto de máscara, cobrindo boca e nariz por todos os presentes/ Distanciamento interpessoal mínimo de 1m /	X			Portaria SES nº 283 e nº 375
Indústria de Transformação e Extrativa	11	Bebidas		100% trabalhadores	Teletrabalho / Presencial restrito / Ventilação cruzada (portas e janelas abertas) e/ou sistema de renovação de ar / Restaurantes, bares, lanchonetes e espaços coletivos de alimentação: conforme protocolo de "Restaurantes" e "Lanchonetes" e Portaria SES nº 319 /	Uso obrigatório e correto de máscara, cobrindo boca e nariz por todos os presentes/ Distanciamento interpessoal mínimo de 1m /	X			Portaria SES nº 283 e nº 375
Indústria de Transformação e Extrativa	12	Fumo		100% trabalhadores	Teletrabalho / Presencial restrito / Ventilação cruzada (portas e janelas abertas) e/ou sistema de renovação de ar / Restaurantes, bares, lanchonetes e espaços coletivos de alimentação: conforme protocolo de "Restaurantes" e "Lanchonetes" e Portaria SES nº 319 /	Uso obrigatório e correto de máscara, cobrindo boca e nariz por todos os presentes/ Distanciamento interpessoal mínimo de 1m /	X			Portaria SES nº 283 e nº 375
Indústria de Transformação e Extrativa	13	Têxteis		100% trabalhadores	Teletrabalho / Presencial restrito / Ventilação cruzada (portas e janelas abertas) e/ou sistema de renovação de ar / Restaurantes, bares, lanchonetes e espaços coletivos de alimentação: conforme protocolo de "Restaurantes" e "Lanchonetes" e	Uso obrigatório e correto de máscara, cobrindo boca e nariz por todos os presentes/ Distanciamento interpessoal mínimo de 1m /	X			Portaria SES nº 283 e nº 375

					Portaria SES nº 319 /					
Indústria de Transformação e Extrativa	14	Vestuário		100% trabalhadores	Teletrabalho / Presencial restrito / Ventilação cruzada (portas e janelas abertas) e/ou sistema de renovação de ar / Restaurantes, bares, lanchonetes e espaços coletivos de alimentação: conforme protocolo de "Restaurantes" e "Lanchonetes" e Portaria SES nº 319 /	Uso obrigatório e correto de máscara, cobrindo boca e nariz por todos os presentes/ Distanciamento interpessoal mínimo de 1m /	X			Portaria SES nº 283 e nº 375
Indústria de Transformação e Extrativa	15	Couros e Calçados		100% trabalhadores	Teletrabalho / Presencial restrito / Ventilação cruzada (portas e janelas abertas) e/ou sistema de renovação de ar / Restaurantes, bares, lanchonetes e espaços coletivos de alimentação: conforme protocolo de "Restaurantes" e "Lanchonetes" e Portaria SES nº 319 /	Uso obrigatório e correto de máscara, cobrindo boca e nariz por todos os presentes/ Distanciamento interpessoal mínimo de 1m /	X			Portaria SES nº 283 e nº 375
Indústria de Transformação e Extrativa	16	Madeira		100% trabalhadores	Teletrabalho / Presencial restrito / Ventilação cruzada (portas e janelas abertas) e/ou sistema de renovação de ar / Restaurantes, bares, lanchonetes e espaços coletivos de alimentação: conforme protocolo de "Restaurantes" e "Lanchonetes" e Portaria SES nº 319 /	Uso obrigatório e correto de máscara, cobrindo boca e nariz por todos os presentes/ Distanciamento interpessoal mínimo de 1m /	X			Portaria SES nº 283 e nº 375
Indústria de Transformação e Extrativa	17	Papel e Celulose		100% trabalhadores	Teletrabalho / Presencial restrito / Ventilação cruzada (portas e janelas abertas) e/ou sistema de renovação de ar / Restaurantes, bares, lanchonetes e espaços coletivos de alimentação: conforme protocolo de "Restaurantes" e "Lanchonetes" e Portaria SES nº 319 /	Uso obrigatório e correto de máscara, cobrindo boca e nariz por todos os presentes/ Distanciamento interpessoal mínimo de 1m /	X			Portaria SES nº 283 e nº 375
Indústria de Transformação e Extrativa	18	Impressão e Reprodução		100% trabalhadores	Teletrabalho / Presencial restrito / Ventilação cruzada (portas e janelas abertas) e/ou sistema de renovação de ar / Restaurantes, bares, lanchonetes e espaços coletivos de alimentação: conforme protocolo de "Restaurantes" e "Lanchonetes" e Portaria SES nº 319 /	Uso obrigatório e correto de máscara, cobrindo boca e nariz por todos os presentes/ Distanciamento interpessoal mínimo de 1m /	X			Portaria SES nº 283 e nº 375
Indústria de Transformação e Extrativa	19	Derivados Petróleo		100% trabalhadores	Teletrabalho / Presencial restrito / Ventilação cruzada (portas e janelas abertas) e/ou sistema de renovação de ar / Restaurantes, bares, lanchonetes	Uso obrigatório e correto de máscara, cobrindo boca e nariz por todos os presentes/ Distanciamento interpessoal mínimo de 1m /	X			Portaria SES nº 283 e nº 375

					e espaços coletivos de alimentação: conforme protocolo de "Restaurantes" e "Lanchonetes" e Portaria SES nº 319 /					
Indústria de Transformação e Extrativa	20	Químicos		100% trabalhadores	Teletrabalho / Presencial restrito / Ventilação cruzada (portas e janelas abertas) e/ou sistema de renovação de ar / Restaurantes, bares, lanchonetes e espaços coletivos de alimentação: conforme protocolo de "Restaurantes" e "Lanchonetes" e Portaria SES nº 319 /	Uso obrigatório e correto de máscara, cobrindo boca e nariz por todos os presentes/ Distanciamento interpessoal mínimo de 1m /	X			Portaria SES nº 283 e nº 375
Indústria de Transformação e Extrativa	22	Borracha e Plástico		100% trabalhadores	Teletrabalho / Presencial restrito / Ventilação cruzada (portas e janelas abertas) e/ou sistema de renovação de ar / Restaurantes, bares, lanchonetes e espaços coletivos de alimentação: conforme protocolo de "Restaurantes" e "Lanchonetes" e Portaria SES nº 319 /	Uso obrigatório e correto de máscara, cobrindo boca e nariz por todos os presentes/ Distanciamento interpessoal mínimo de 1m /	X			Portaria SES nº 283 e nº 375
Indústria de Transformação e Extrativa	23	Minerais não metálicos		100% trabalhadores	Teletrabalho / Presencial restrito / Ventilação cruzada (portas e janelas abertas) e/ou sistema de renovação de ar / Restaurantes, bares, lanchonetes e espaços coletivos de alimentação: conforme protocolo de "Restaurantes" e "Lanchonetes" e Portaria SES nº 319 /	Uso obrigatório e correto de máscara, cobrindo boca e nariz por todos os presentes/ Distanciamento interpessoal mínimo de 1m /	X			Portaria SES nº 283 e nº 375
Indústria de Transformação e Extrativa	24	Metalurgia		100% trabalhadores	Teletrabalho / Presencial restrito / Ventilação cruzada (portas e janelas abertas) e/ou sistema de renovação de ar / Restaurantes, bares, lanchonetes e espaços coletivos de alimentação: conforme protocolo de "Restaurantes" e "Lanchonetes" e Portaria SES nº 319 /	Uso obrigatório e correto de máscara, cobrindo boca e nariz por todos os presentes/ Distanciamento interpessoal mínimo de 1m /	X			Portaria SES nº 283 e nº 375
Indústria de Transformação e Extrativa	25	Produtos de Metal		100% trabalhadores	Teletrabalho / Presencial restrito / Ventilação cruzada (portas e janelas abertas) e/ou sistema de renovação de ar / Restaurantes, bares, lanchonetes e espaços coletivos de alimentação: conforme protocolo de "Restaurantes" e "Lanchonetes" e Portaria SES nº 319 /	Uso obrigatório e correto de máscara, cobrindo boca e nariz por todos os presentes/ Distanciamento interpessoal mínimo de 1m /	X			Portaria SES nº 283 e nº 375
Indústria de Transformação e Extrativa	26	Equip. Informática		100% trabalhadores	Teletrabalho / Presencial restrito / Ventilação cruzada (portas e janelas abertas) e/ou sistema de renovação de ar /	Uso obrigatório e correto de máscara, cobrindo boca e nariz por todos os presentes/ Distanciamento	X			Portaria SES nº 283 e nº 375

					Restaurantes, bares, lanchonetes e espaços coletivos de alimentação: conforme protocolo de "Restaurantes" e "Lanchonetes" e Portaria SES nº 319 /	interpessoal mínimo de 1m /				
Indústria de Transformação e Extrativa	27	Materiais Elétricos		100% trabalhadores	Teletrabalho / Presencial restrito / Ventilação cruzada (portas e janelas abertas) e/ou sistema de renovação de ar / Restaurantes, bares, lanchonetes e espaços coletivos de alimentação: conforme protocolo de "Restaurantes" e "Lanchonetes" e Portaria SES nº 319 /	Uso obrigatório e correto de máscara, cobrindo boca e nariz por todos os presentes/ Distanciamento interpessoal mínimo de 1m /	X			Portaria SES nº 283 e nº 375
Indústria de Transformação e Extrativa	28	Máquinas e Equipamentos		100% trabalhadores	Teletrabalho / Presencial restrito / Ventilação cruzada (portas e janelas abertas) e/ou sistema de renovação de ar / Restaurantes, bares, lanchonetes e espaços coletivos de alimentação: conforme protocolo de "Restaurantes" e "Lanchonetes" e Portaria SES nº 319 /	Uso obrigatório e correto de máscara, cobrindo boca e nariz por todos os presentes/ Distanciamento interpessoal mínimo de 1m /	X			Portaria SES nº 283 e nº 375
Indústria de Transformação e Extrativa	29	Veículos Automotores		100% trabalhadores	Teletrabalho / Presencial restrito / Ventilação cruzada (portas e janelas abertas) e/ou sistema de renovação de ar / Restaurantes, bares, lanchonetes e espaços coletivos de alimentação: conforme protocolo de "Restaurantes" e "Lanchonetes" e Portaria SES nº 319 /	Uso obrigatório e correto de máscara, cobrindo boca e nariz por todos os presentes/ Distanciamento interpessoal mínimo de 1m /	X			Portaria SES nº 283 e nº 375
Indústria de Transformação e Extrativa	30	Outros Equipamentos		100% trabalhadores	Teletrabalho / Presencial restrito / Ventilação cruzada (portas e janelas abertas) e/ou sistema de renovação de ar / Restaurantes, bares, lanchonetes e espaços coletivos de alimentação: conforme protocolo de "Restaurantes" e "Lanchonetes" e Portaria SES nº 319 /	Uso obrigatório e correto de máscara, cobrindo boca e nariz por todos os presentes/ Distanciamento interpessoal mínimo de 1m /	X			Portaria SES nº 283 e nº 375
Indústria de Transformação e Extrativa	31	Móveis		100% trabalhadores	Teletrabalho / Presencial restrito / Ventilação cruzada (portas e janelas abertas) e/ou sistema de renovação de ar / Restaurantes, bares, lanchonetes e espaços coletivos de alimentação: conforme protocolo de "Restaurantes" e "Lanchonetes" e Portaria SES nº 319 /	Uso obrigatório e correto de máscara, cobrindo boca e nariz por todos os presentes/ Distanciamento interpessoal mínimo de 1m /	X			Portaria SES nº 283 e nº 375
Indústria de Transformação e Extrativa	32	Produtos Diversos		100% trabalhadores	Teletrabalho / Presencial restrito / Ventilação cruzada (portas e janelas abertas) e/ou sistema de	Uso obrigatório e correto de máscara, cobrindo boca e nariz por todos os presentes/	X			Portaria SES nº 283 e nº 375

					renovação de ar / Restaurantes, bares, lanchonetes e espaços coletivos de alimentação: conforme protocolo de "Restaurantes" e "Lanchonetes" e Portaria SES nº 319 /	Distanciamento interpessoal mínimo de 1m /				
Indústria de Transformação e Extrativa	33	Manut. e Reparação		100% trabalhadores	Teletrabalho / Presencial restrito / Ventilação cruzada (portas e janelas abertas) e/ou sistema de renovação de ar / Restaurantes, bares, lanchonetes e espaços coletivos de alimentação: conforme protocolo de "Restaurantes" e "Lanchonetes" e Portaria SES nº 319 /	Uso obrigatório e correto de máscara, cobrindo boca e nariz por todos os presentes/ Distanciamento interpessoal mínimo de 1m /	X			Portaria SES nº 283 e nº 375
Indústria de Transformação e Extrativa	21	Farmoquímicos e Farmacêuticos		100% trabalhadores	Teletrabalho / Presencial restrito / Ventilação cruzada (portas e janelas abertas) e/ou sistema de renovação de ar / Restaurantes, bares, lanchonetes e espaços coletivos de alimentação: conforme protocolo de "Restaurantes" e "Lanchonetes" e Portaria SES nº 319 /	Uso obrigatório e correto de máscara, cobrindo boca e nariz por todos os presentes/ Distanciamento interpessoal mínimo de 1m /	X			Portaria SES nº 283 e nº 375
Saúde e Assistência	86	Atenção à Saúde Humana		100% trabalhadores	Teletrabalho / Presencial restrito / Restaurantes, bares, lanchonetes e espaços coletivos de alimentação: conforme protocolo de "Restaurantes" e "Lanchonetes" e Portaria SES nº 319 /	Presencial restrito / Teleatendimento	X			Portaria SES nº 274, nº 284, nº 300 e nº 374
Saúde e Assistência	87	Assistência Social		100% trabalhadores	Teletrabalho / Presencial restrito / Restaurantes, bares, lanchonetes e espaços coletivos de alimentação: conforme protocolo de "Restaurantes" e "Lanchonetes" e Portaria SES nº 319 /	Presencial restrito / Teleatendimento	X			Portaria SES nº 289 e nº 352
Saúde e Assistência	75	Assistência Veterinária		75% trabalhadores	Teletrabalho / Presencial restrito	Presencial restrito / Teleatendimento	X			
Serviços	104 *	Artes, Cultura, Esportes e Lazer	Parques Temáticos, Parques de Diversão, Parques de Aventura, Parques Aquáticos, Atrativos Turísticos e Similares - fixos ou itinerantes	50% trabalhadores 50% público	Teletrabalho / Presencial restrito / Restaurantes, bares, lanchonetes e espaços coletivos de alimentação: conforme protocolo de "Restaurantes" e "Lanchonetes" e Portaria SES nº 319 /	Teleatendimento / Presencial restrito (exclusivo locais com Selo Turismo Responsável do MTur)	X	X		Selo Turismo Responsável - Ministério do Turismo
Serviços	104 *	Artes, Cultura, Esportes e Lazer	Parques e reservas naturais, jardins botânicos e zoológicos	50% trabalhadores 50% público	Teletrabalho / Presencial restrito / Restaurantes, bares, lanchonetes e espaços coletivos de alimentação: conforme protocolo de "Restaurantes" e "Lanchonetes" e Portaria SES nº 319 /	Teleatendimento / Presencial restrito (somente áreas externas, com demarcação no chão de áreas de permanência distanciada de grupos - máx. 8 pessoas)	X	X		Selo Turismo Responsável - Ministério do Turismo
Serviços	104 *	Artes, Cultura, Esportes e Lazer	Teatros, auditórios, casas de espetáculos, casas de show, circos e similares	**Ambientes FECHADOS E ABERTOS**: permitidos. Respeitando à	Teletrabalho / Presencial restrito / Para ambiente aberto, permitido instalação de toldo ou cobertura,	Presencial restrito / Máscara de uso obrigatório / Reforço na comunicação sonora e visual dos	X	X		Portaria SES nº 617 Portaria SES nº 319

			(em ambiente aberto ou fechado, com público exclusivamente sentado e restrito ao período da apresentação)	**lotação**, ao **distanciamento** e à necessidade de **autorização**, conforme número total de pessoas (ver "Restrições Adicionais"). Local permite consumo de alimentos/ bebidas: - PERMITE - **40% de lotação, com** distanciamento de 2m - NÃO PERMITE - **50% de lotação**, com distanciamento de 1m	desde que as laterais sejam inteiramente abertas, para plena circulação de ar / Elaboração de projeto (croqui e protocolos), disponível para fiscalização e/ou autorização, quando exigido / Circulação de ar cruzada ou sistema de renovação de ar / Início e término de programações não concomitantes, quando houver multissalas / Intervalo mín. de 1 hora entre as apresentações com troca de público, para permitir higienização e evitar aglomerações / Restaurantes, bares, lanchonetes e espaços coletivos de alimentação: conforme protocolo de "Restaurantes" e "Lanchonetes" e Portaria SES nº 319 /	protocolos de higiene e distanciamento para público e colaboradores / Circulação em pé somente para uso dos sanitários, com uso de máscara e fila com distanciamento demarcado / Vedado interação física entre artistas e público / PERMITE ALIMENTAÇÃO/ BEBIDA: distanciamento mínimo de 2m entre pessoas e/ou grupos de coabitantes OU ocupação intercalada de assentos (sim/não/não/sim) e ocupação intercalada das fileiras / NÃO PERMITE ALIMENTAÇÃO/ BEBIDA: distanciamento mínimo de 1m entre pessoas e/ou grupos de coabitantes OU ocupação intercalada de assentos (sim/não/não/sim), sem ocupação de assento(s) imediatamente à frente e atrás /				Decreto Estadual nº 55.240, Art. 21, § 7º e §8º Pedido de autorização, conforme número de pessoas (trabalhadores e público) presentes ao mesmo tempo: - **Até 300**: protocolos estaduais; - **300 a 600**: protocolos estaduais (+) pedido de autorização do município sede, encaminhado pela organização do evento; - **600 a 1.200**: protocolos estaduais (+) pedido de autorização da(s) associação(ões) de municípios da Região Covid, encaminhado pelo município sede (aprovação por no mín. 2/3 dos municípios da Região) - **1.200 a 2.500**, no máx.: protocolos estaduais (+) pedido de autorização do Gabinete de Crise, encaminhado pela(s) associação(ões) de municípios da Região Covid, após aprovação dessa(s)
Serviços	104 *	Artes, Cultura, Esportes e Lazer	Espetáculos tipo drive-in (cinema, shows, etc.)	100% vagas, com distanciamento	Teletrabalho / Presencial restrito / Sem contato físico / Alimentos e bebidas solicitados por aplicativo e entregues no carro	Teleatendimento / Presencial restrito / Público somente nos automóveis / Vedada abertura de portas e circulação externa aos automóveis / Circulação somente para uso dos sanitários, com uso de máscara e fila com distanciamento demarcado	X			
Serviços	104 *	Artes, Cultura, Esportes e Lazer	Cinemas	**Permitido,** respeitando à **lotação** e ao **distanciamento:** Estabelecimento permite CONSUMO DE ALIMENTOS OU BEBIDAS: - PERMITE - **40% de lotação**, com distanciamento de 2m - NÃO PERMITE - **50% de lotação**, com distanciamento de 1m	Teletrabalho / Presencial restrito / Elaboração de projeto (croqui e protocolos), disponível para fiscalização e/ou autorização, quando exigido / Circulação de ar cruzada ou sistema de renovação de ar / Início e término de programações não concomitantes, quando houver multissalas / Intervalo mín. de 1 hora entre as apresentações com troca de público, para permitir higienização e evitar aglomerações / Restaurantes, bares, lanchonetes e espaços coletivos de alimentação: conforme protocolo de "Restaurantes" e "Lanchonetes" e	Presencial restrito / Máscara de uso obrigatório / Reforço na comunicação sonora e visual dos protocolos de higiene e distanciamento para público e colaboradores / Circulação em pé somente para uso dos sanitários, com uso de máscara e fila com distanciamento demarcado / PERMITE ALIMENTAÇÃO/BEBIDA: distanciamento mínimo de 2m entre pessoas e/ou grupos de coabitantes OU ocupação intercalada de assentos (sim/não/não/sim) e ocupação intercalada das	X	X		Portaria SES nº 319 Decreto Estadual nº 55.240, Art. 21, §8º

					Portaria SES nº 319 /	fileiras / <u>NÃO PERMITE</u> ALIMENTAÇÃO/BEBIDA: distanciamento mínimo de 1m entre pessoas e/ou grupos de coabitantes OU ocupação intercalada de assentos (sim/não/não/sim), sem ocupação de assento(s) imediatamente à frente e atrás /				
Serviços	104 *	Artes, Cultura, Esportes e Lazer	Museus, centros culturais e similares	50% trabalhadores 50% público	Teletrabalho / Presencial restrito / Restaurantes, bares, lanchonetes e espaços coletivos de alimentação: conforme protocolo de "Restaurantes" e "Lanchonetes" e Portaria SES nº 319 /	Teleatendimento / Presencial restrito	X	X		Recomendações aos Museus em Tempos de Covid-19, do Instituto Brasileiro de Museus (Ibram)
Serviços	104 *	Artes, Cultura, Esportes e Lazer	Bibliotecas, arquivos, acervos e similares	50% trabalhadores 50% público	Teletrabalho/ Presencial restrito	Teleatendimento / Presencial restrito	X			
Serviços	104 *	Artes, Cultura, Esportes e Lazer	Ateliês (artes plásticas, restauração de obras de arte, escrita, artistas independentes e similares)	50% trabalhadores	Teletrabalho/ Presencial restrito	Teleatendimento / Atendimento individualizado, com agendamento	X			
Serviços	104 *	Artes, Cultura, Esportes e Lazer	Atividades de organizações associativas ligadas à arte e à cultura (MTG e similares)	50% trabalhadores	Teletrabalho/ Presencial restrito	Teleatendimento / Atendimento individualizado, com agendamento	X			
Serviços	104 *	Artes, Cultura, Esportes e Lazer	Convenções partidárias	50% lotação Máx. 100 pessoas, ao mesmo tempo	Teletrabalho / Presencial restrito / Circulação de ar cruzada / Credenciamento e check-in online	Presencial restrito / Cadeiras intercalados (sim/não/não/sim) / Filas intercaladas / 6m² por pessoa / Entrada e saída escalonada por filas previamente demarcadas / Material individual (canetas)	X	X		
Serviços	104 *	Artes, Cultura, Esportes e Lazer	Feiras e Exposições corporativas e comerciais	**Permitido**, respeitando à **lotação**, ao **distanciamento** e à necessidade de **autorização**, conforme número total de pessoas (ver "Restrições Adicionais").	Teletrabalho / Presencial restrito / Elaboração de projeto (croqui e protocolos), disponível para fiscalização e/ou autorização, quando couber / Módulos de estandes distanciados 4 metros um do outro / Circulação de ar cruzada / Credenciamento e check-in online / Início e término de programações não concomitantes, quando houver multissalas / Restaurantes, bares, lanchonetes e espaços coletivos de alimentação: conforme protocolo de "Restaurantes" e "Lanchonetes" e Portaria SES nº 319 /	Teleatendimento / Presencial restrito / Ambientes (estandes, salas, corredores, etc.) com circulação em pé: contabilizar mínimo de 8m² por pessoa / Ambientes com público sentado: contabilizar mínimo de 4m² por pessoa, considerando se o local permite alimentação ou bebida: PERMITE ALIMENTAÇÃO/BEBIDA: distanciamento mínimo de 2m entre pessoas e/ou grupos de coabitantes OU ocupação intercalada de assentos (sim/não/não/sim) e ocupação intercalada das fileiras / NÃO PERMITE ALIMENTAÇÃO/BEBIDA: distanciamento mínimo de 1m entre pessoas e/ou grupos de coabitantes OU	X	X		Portaria SES nº 617 Portaria SES nº 319 Decreto Estadual nº 55.240, Art. 21, § 7º e §8º Pedido de autorização, conforme número de pessoas (trabalhadores e público) presentes ao mesmo tempo: - **Até 300**: protocolos estaduais; - **300 a 600**: protocolos estaduais (+) pedido de autorização do município sede, encaminhado pela organização do evento; - **600 a 1.200**: protocolos estaduais (+) pedido de autorização da(s) associação(ões) de municípios da Região Covid, encaminhado pelo município sede (aprovação por no mín. 2/3

						ocupação intercalada de assentos (sim/não/não/sim), sem ocupação de assento(s) imediatamente à frente e atrás /				dos municípios da Região) - **1.200 a 2.500**, no máx.: protocolos estaduais (+) pedido de autorização do Gabinete de Crise, encaminhado pela(s) associação(ões) de municípios da Região Covid, após aprovação dessa(s)
Serviços	104 *	Artes, Cultura, Esportes e Lazer	Seminários, congressos, convenções, simpósios e similares	**Permitido**, respeitando à **lotação**, ao **distanciamento** e à necessidade de **autorização**, conforme número total de pessoas (ver "Restrições Adicionais").	Teletrabalho / Presencial restrito / Elaboração de projeto (croqui e protocolos), disponível para fiscalização e/ou autorização, quando couber / Módulos de estandes distanciados 4 metros um do outro / Circulação de ar cruzada / Credenciamento e check-in online / Início e término de programações não concomitantes, quando houver multissalas / Restaurantes, bares, lanchonetes e espaços coletivos de alimentação: conforme protocolo de "Restaurantes" e "Lanchonetes" e Portaria SES nº 319 /	Teleatendimento / Presencial restrito / Ambientes (estandes, salas, corredores, etc.) com circulação em pé: contabilizar mínimo de 8m² por pessoa / Ambientes com público sentado: contabilizar mínimo de 4m² por pessoa, considerando se o local permite alimentação ou bebida: PERMITE ALIMENTAÇÃO/BEBIDA: distanciamento mínimo de 2m entre pessoas e/ou grupos de coabitantes OU ocupação intercalada de assentos (sim/não/não/sim) e ocupação intercalada das fileiras / NÃO PERMITE ALIMENTAÇÃO/BEBIDA: distanciamento mínimo de 1m entre pessoas e/ou grupos de coabitantes OU ocupação intercalada de assentos (sim/não/não/sim), sem ocupação de assento(s) imediatamente à frente e atrás /	X	X		Portaria SES nº 617 Portaria SES nº 319 Decreto Estadual nº 55.240, Art. 21, § 7º e §8º Pedido de autorização, conforme número de pessoas (trabalhadores e público) presentes ao mesmo tempo: - **Até 300**: protocolos estaduais; - **300 a 600**: protocolos estaduais (+) pedido de autorização do município sede, encaminhado pela organização do evento; - **600 a 1.200**: protocolos estaduais (+) pedido de autorização da(s) associação(ões) de municípios da Região Covid, encaminhado pelo município sede (aprovação por no mín. 2/3 dos municípios da Região) - **1.200 a 2.500**, no máx.: protocolos estaduais (+) pedido de autorização do Gabinete de Crise, encaminhado pela(s) associação(ões) de municípios da Região Covid, após aprovação dessa(s)
Serviços	104 *	Artes, Cultura, Esportes e Lazer	Reuniões corporativas, oficinas, treinamentos e cursos corporativos	**Máximo de 100 pessoas** (trabalhadores e públicos), respeitando ao **teto de ocupação** e ao **distanciamento** estabelecido no Modo de Atendimento	Teletrabalho / Presencial restrito / Elaboração de projeto (croqui e protocolos), disponível para fiscalização e/ou autorização, quando couber / Módulos de estandes distanciados 4 metros um do outro / Circulação de ar cruzada / Credenciamento e check-in online / Início e término de programações não concomitantes, quando houver multissalas / Restaurantes, bares, lanchonetes	Teleatendimento / Presencial restrito / Material individual / Ambientes (estandes, salas, corredores, etc.) com circulação em pé: contabilizar mínimo de 8m² por pessoa / Ambientes com público sentado: contabilizar mínimo de 4m² por pessoa, considerando se o local permite alimentação ou bebida: PERMITE ALIMENTAÇÃO/BEBIDA: distanciamento mínimo de 2m entre pessoas e/ou	X	X		Portaria SES nº 617 Portaria SES nº 319

					e espaços coletivos de alimentação: conforme protocolo de "Restaurantes" e "Lanchonetes" e Portaria SES nº 319 /	grupos de coabitantes OU ocupação intercalada de assentos (sim/não/não/sim) e ocupação intercalada das fileiras / NÃO PERMITE ALIMENTAÇÃO/BEBIDA: distanciamento mínimo de 1m entre pessoas e/ou grupos de coabitantes OU ocupação intercalada de assentos (sim/não/não/sim), sem ocupação de assento(s) imediatamente à frente e atrás /				
Serviços	104 *	Artes, Cultura, Esportes e Lazer	Eventos infantis em buffets, casas de festas ou similares (em ambiente aberto ou fechado)	**Máximo de 100 pessoas** (trabalhadores e públicos), respeitando **teto de ocupação** e **distanciamento** estabelecido no Modo de Operação	Teletrabalho / Presencial restrito / Teto de ocupação: mínimo de 8m² por pessoa, respeitando a lotação máxima da bandeira / Elaboração de projeto (croqui e protocolos), disponível para fiscalização e/ou autorização, quando couber / Distanciamento mínimo de 2m entre mesas / Ventilação forçada ou circulação de ar cruzada, com manutenção de janelas e portas abertas, independente do uso de equipamento de climatização / Adesivagem do piso demarcando distanciamento mín. 1m nas filas / Fluxo único de entrada, saída e circulação / Abertura antecipada e ingresso escalonado ao evento / Reforço constante na comunicação visual e sonora dos protocolos de higiene e distanciamento / Distanciamento mín. 2m entre artistas e público, vedado o contato físico / Tapetes sanitizantes em todas as entradas / Higienização de camarins, camarotes e todas as áreas comuns (corredores, portas, elevadores, banheiros, vestiários, mesas, assentos e superfícies de contato) antes da abertura do evento e após seu término / Higienização a cada 1 hora de superfícies de contato (mesas, corrimão, balcões etc) / Higienização a	Duração máxima do evento (para o público): 4 horas Máscara de uso obrigatório sempre, à exceção do momento do consumo de alimentos ou bebidas, repondo imediatamente depois / Priorização da venda e conferência de ingressos ou convites por meio visual ou digital, sem contato / Registro dos contatos de todos os presentes (trabalhadores e público) e documento jurídico autorizativo de contato para rastreabilidade em caso de posterior confirmação ou suspeita de Covid-19 / Disponibilização de totens e dispensers de álcool em gel com acionamento automático, sem contato, e em diferentes locais estratégicos / Disponibilizar álcool em gel e monitor para orientar sobre o uso da máscara e a correta higienização das mãos antes e depois de acessar os brinquedos / Kit completo nos banheiros (álcool gel 70%, sabonete líquido, toalhas de papel e lixeira com tampa de acionamento sem uso das mãos) / Vedado consumo de alimentos e de bebidas em pé / Vedado uso de bebedouros verticais / Vedado uso de pista de dança / Suspensão de todas as atividades em caso de detecção de surto /	X	X		Portaria SES nº 617 Portaria SES nº 319 Decreto Estadual nº 55.240, Art. 21, §8º

					cada 2 horas de banheiro e áreas comuns de maior circulação / Higienização dos brinquedos a cada uso, com álcool 70% e/ou solução sanitizante similar / Intervalo mín. de 1 hora entre as apresentações com troca de público, para permitir higienização e evitar aglomerações / Início e término não concomitantes de programações com troca de público / Reforço nos EPIs de colaboradores (máscara e faceshield) e higienização constante das mãos / Organização e escalonamento da equipe de trabalhadores em grupos únicos (bolhas) / Instrumentos musicais de uso individual, vedado o compartilhamento / Vedados alimentos e bebidas expostos (mesa de doces, salgados e bebidas) / Serviços de alimentação e bebidas conforme Portaria SES nº 319 conforme protocolo de "Restaurantes" e "Lanchonetes" e Portaria SES nº 319 /					
Serviços	104 *	Artes, Cultura, Esportes e Lazer	Eventos sociais e de entretenimento em buffets, casas de festas, casas de shows, casas noturnas, bares e pubs ou similares (em ambiente fechado, com público em pé)	**Máximo de 100 pessoas** (trabalhadores e públicos), respeitando **teto de ocupação** e **distanciamento** estabelecido no Modo de Operação	Teletrabalho / Presencial restrito / Teto de ocupação: mínimo de 8m² por pessoa, respeitando a lotação máxima da bandeira / Elaboração de projeto (croqui e protocolos), disponível para fiscalização e/ou autorização, quando couber / Distanciamento mínimo de 2m entre mesas / Áreas exclusivas para até 8 coabitantes, com distanciamento mín. 4m e demarcadas no chão (não permite bebida/alimentação) ou por barreira física (permite bebida/alimentação) / Ventilação forçada ou circulação de ar cruzada, com manutenção de janelas e portas abertas, independente do uso de equipamento de climatização / Adesivagem do piso demarcando distanciamento mín. 1m nas filas / Fluxo único de entrada, saída e circulação /	Duração máxima do evento (para o público): **4 horas /** Máscara de uso obrigatório sempre, à exceção do momento do consumo de alimentos ou bebidas, repondo imediatamente depois / Priorização da venda e conferência de ingressos ou convites por meio visual ou digital, sem contato / Registro dos contatos de todos os presentes (trabalhadores e público) e documento jurídico autorizativo de contato para rastreabilidade em caso de posterior confirmação ou suspeita de Covid-19 / Priorização de pagamentos sem contato (contactless) e/ou higienização a cada uso das máquinas de pagamento de cartão com álcool 70% / Disponibilização de totens e dispensers de álcool em gel com acionamento automático, sem contato, e em	X	X		Portaria SES nº 617 Portaria SES nº 319 Decreto Estadual nº 55.240, Art. 21, §8º

					Abertura antecipada e ingresso escalonado ao evento / Reforço constante na comunicação visual e sonora dos protocolos de higiene e distanciamento / Distanciamento mín. 2m entre artistas e público, vedado o contato físico / Tapetes sanitizantes em todas as entradas / Higienização de camarins, camarotes e todas as áreas comuns (corredores, portas, elevadores, banheiros, vestiários, grades, mesas, assentos e superfícies de contato) antes da abertura do evento e após seu término / Higienização a cada 1 hora de superfícies de contato (mesas, maçanetas, corrimão, balcões etc) Higienização a cada 2 horas de banheiro e áreas comuns de maior circulação / Intervalo mín. de 1 hora entre as apresentações com troca de público, para permitir higienização e evitar aglomerações / Início e término não concomitantes de programações com troca de público / Reforço nos EPIs de colaboradores (máscara e faceshield) e higienização constante das mãos / Organização e escalonamento da equipe de trabalhadores em grupos únicos (bolhas) / Instrumentos musicais de uso individual, vedado o compartilhamento / Vedados alimentos e bebidas expostos (mesa de doces, salgados e bebidas) / Serviços de alimentação e bebidas conforme Portaria SES nº 319 conforme protocolo de "Restaurantes" e "Lanchonetes" e Portaria SES nº 319 /	diferentes locais estratégicos / Kit completo nos banheiros (álcool gel 70%, sabonete líquido, toalhas de papel e lixeira com tampa de acionamento sem uso das mãos) / Vedado consumo de alimentos e de bebidas em pé / Vedado uso de pista de dança / Suspensão de todas as atividades em caso de detecção de surto /				
Serviços	104 *	Artes, Cultura, Esportes e Lazer	Eventos sociais e de entretenimento em ambiente aberto, com público em pé	**Permitido**, respeitando à **lotação**, ao **distanciamento** e à necessidade de **autorização, conforme número total de pessoas**	Teletrabalho / Presencial restrito / Teto de ocupação: mínimo de 8m² por pessoa, respeitando a lotação máxima da bandeira / Elaboração de projeto (croqui e protocolos),	Duração máxima do evento (para o público): **4 horas /** Máscara de uso obrigatório sempre, à exceção do momento do consumo de alimentos ou bebidas, repondo imediatamente	X	X		Portaria SES nº 617 Portaria SES nº 319 Decreto Estadual nº 55.240, Art. 21, § 7º e §8º Pedido de

				(ver "Restrições Adicionais"). Local permite CONSUMO DE ALIMENTOS OU BEBIDAS: - PERMITE - **40% de lotação** do PPCI, respeitando à lotação, ao distanciamento e à necessidade de autorização, conforme número total de pessoas (ver "Restrições Adicionais"). - NÃO PERMITE - **50% de lotação** do PPCI, respeitando à lotação, ao distanciamento e à necessidade de autorização, conforme número total de pessoas (ver "Restrições Adicionais").	disponível para fiscalização e/ou autorização, quando couber / Controle de acesso à área do evento / Distanciamento mínimo de 2m entre mesas / Áreas exclusivas para até 8 coabitantes, com distanciamento mín. 4m e demarcadas no chão (não permite bebida/alimentação) ou por barreira física (permite bebida/alimentação) / Adesivagem do piso demarcando distanciamento mín. 1m nas filas / Fluxo único de entrada, saída e circulação / Abertura antecipada e ingresso escalonado ao evento / Reforço constante na comunicação visual e sonora dos protocolos de higiene e distanciamento / Distanciamento mín. 2m entre artistas e público, vedado o contato físico / Tapetes sanitizantes em todas as entradas / Higienização de camarins, camarotes e todas as áreas comuns (corredores, portas, elevadores, banheiros, vestiários, grades, mesas, assentos e superfícies de contato) antes da abertura do evento e após seu término / Higienização a cada 1 hora de superfícies de contato (mesas, corrimão, balcões etc) Higienização a cada 2 horas de banheiro e áreas comuns de maior circulação / Intervalo mín. de 1 hora entre as apresentações com troca de público, para permitir higienização e evitar aglomerações / Início e término não concomitantes de programações com troca de público / Reforço nos EPIs de colaboradores (máscara e faceshield) e higienização constante das mãos / Organização e escalonamento da equipe de trabalhadores em grupos únicos (bolhas) / Instrumentos musicais de uso individual, vedado o compartilhamento	depois / Priorização da venda e conferência de ingressos ou convites por meio visual ou digital, sem contato / Registro dos contatos de todos os presentes (trabalhadores e público) e documento jurídico autorizativo de contato para rastreabilidade em caso de posterior confirmação ou suspeita de Covid-19 / Priorização de pagamentos sem contato (contactless) e/ou higienização a cada uso das máquinas de pagamento de cartão com álcool 70% / Disponibilização de totens e dispensers de álcool em gel com acionamento automático, sem contato, e em diferentes locais estratégicos / Kit completo nos banheiros (álcool gel 70%, sabonete líquido, toalhas de papel e lixeira com tampa de acionamento sem uso das mãos) / Vedado consumo de alimentos e de bebidas em pé / Vedado uso de pista de dança / Suspensão de todas as atividades em caso de detecção de surto /				autorização, conforme número de pessoas (trabalhadores e público) presentes ao mesmo tempo: - **Até 300**: protocolos estaduais; - **300 a 600**: protocolos estaduais (+) pedido de autorização do município sede, encaminhado pela organização do evento; - **600 a 1.200**: protocolos estaduais (+) pedido de autorização da(s) associação(ões) de municípios da Região Covid, encaminhado pelo município sede (aprovação por no mín. 2/3 dos municípios da Região) - **1.200 a 2.500**, no máx.: protocolos estaduais (+) pedido de autorização do Gabinete de Crise, encaminhado pela(s) associação(ões) de municípios da Região Covid, após aprovação dessa(s)

					/ Vedados alimentos e bebidas expostos (mesa de doces, salgados e bebidas) / Serviços de alimentação e bebidas conforme Portaria SES nº 319 conforme protocolo de "Restaurantes" e "Lanchonetes" e Portaria SES nº 319 /					
Serviços	104 *	Artes, Cultura, Esportes e Lazer	Demais tipos de eventos, em ambiente fechado ou aberto	Fechado						
Serviços	104 *	Artes, Cultura, Esportes e Lazer	Serviços de educação física (academias, centros de treinamento, estúdios e similares)	60% trabalhadores	Teletrabalho / Presencial restrito	Presencial restrito, com distanciamento, sem contato físico, material individual / Ocupação de 1 pessoa para cada 6m² de área útil (piscina, academia etc.) /	X	X		Portaria SES nº 582 Decreto Estadual nº 55.240, Art. 21, §8º
Serviços	104 *	Artes, Cultura, Esportes e Lazer	Serviços de educação física em piscina (aberta ou fechada)	60% trabalhadores	Teletrabalho / Presencial restrito	Presencial restrito, com distanciamento, sem contato físico, material individual / Ocupação de 1 pessoa para cada 6m² de área útil (piscina, academia etc.) /	X	X		Portaria SES nº 582
Serviços	104 *	Artes, Cultura, Esportes e Lazer	Clubes sociais, esportivos e similares	60% trabalhadores 60% lotação	Teletrabalho / Presencial restrito / Restaurantes, bares, lanchonetes e espaços coletivos de alimentação: conforme protocolo de "Restaurantes" e "Lanchonetes" e Portaria SES nº 319 /	Presencial restrito, com distanciamento, sem contato físico, material individual / Ocupação de 1 pessoa para cada **6m²** de área útil (piscina, academia etc.) / Esportes coletivos (duas ou mais pessoas) exclusivamente em quadras esportivas, sem público, com intervalo de 1 hora entre os jogos e uso intercalado das quadras, para evitar aglomeração e permitir higienização / Equipamentos, espreguiçadeiras, brinquedos infantis: distanciamento mínimo de 4m e higienização constante com álcool 70% ou solução sanitizante similar / Área de piscinas e águas, saunas, academias, quadras etc.: conforme protocolo de "Serviços de educação física (academias, centros de treinamento, estúdios e similares)", "Serviços de educação física em piscina (aberta ou fechada)" e Portaria SES nº 582 e alterações / Eventos: conforme protocolos de "Eventos sociais e de entretenimento em ambiente aberto ou fechado"	X	X		Portaria SES nº 319 Portaria SES nº 582 Portaria SES nº 617 Decreto Estadual nº 55.240, Art. 21, §8º

						e Portaria SES nº 617 / Atividades tradicionalistas de dança e ensaios conforme protocolo de "Ensino de Esportes, Dança e Artes Cênicas"				
Serviços	104 *	Artes, Cultura, Esportes e Lazer	Clubes de futebol profissional em disputa no Campeonato Gaúcho, no Campeonato Brasileiro, na Copa do Brasil, na Copa Libertadores e na Copa Sul-Americana	25% trabalhadores	Teletrabalho / Presencial restrito, com atendimento integral dos protocolos da FGF, da CBF, da CONMEBOL e das recomendações do Comitê Científico (Nota Resposta de 08/07/2020)	Treinos e jogos coletivos, exclusivos de atletas profissionais / Sem público	X	X	X	Protocolos da Federação Gaúcha de Futebol (FGF), Recomendações do Comitê Científico (Nota Resposta de 08/07/2020), Guia Médico de Sugestões Protetivas Para o Retorno às Atividades do Futebol Brasileiro (CBF), Diretriz Técnico Operacional de Retorno das Competições (CBF), Protocolo de operações para o reinício das competições de clubes da Conmebol; Protocolo de recomendações médicas para treinamentos, viagens e competições durante a pandemia COVID-19 da Conmebol; Concentração Sanitária: disposições da Conmebol para diminuir o contágio - com risco médico aceitável - do Coronavírus (COVID-19) durante a reativação do futebol Sul-Americano.
Serviços	104 *	Artes, Cultura, Esportes e Lazer	Competições esportivas	50% trabalhadores	Teletrabalho / Presencial restrito, com atendimento integral da Nota Informativa nº 18 COE SES-RS de 13/08/2020 (+) Autorização do(s) município(s) sede	Atendimento coletivo exclusivo de atletas / Sem público	X	X	X	Nota Informativa nº 18 COE SES-RS de 13/08/2020
Serviços	105 *	Outros Serviços	Outros Serviços - Outros	25% trabalhadores	Teletrabalho / Presencial restrito	Teleatendimento / Presencial restrito	X			
Serviços	105 *	Outros Serviços	Reparação e manutenção de objetos e equipamentos	75% trabalhadores	Teletrabalho / Presencial restrito	Teleatendimento / Presencial restrito	X			
Serviços	105 *	Outros Serviços	Lavanderias e similares	75% trabalhadores	Teletrabalho / Presencial restrito	Presencial restrito / Tele-entrega / Pegue e leve	X			
Serviços	105 *	Outros Serviços	Serviços de higiene pessoal (cabelereiro e barbeiro)	25% trabalhadores	Teletrabalho / Presencial restrito	Atendimento individualizado, por ambiente	X			
Serviços	105 *	Outros Serviços	Serviços de higiene e alojamento de animais domésticos (*petshop*)	25% trabalhadores	Teletrabalho / Presencial restrito	Teleatendimento / Presencial restrito	X			
Serviços	105 *	Outros Serviços	Missas e serviços religiosos	50% público	Teletrabalho / Presencial restrito / Restaurantes, bares, lanchonetes e espaços coletivos de alimentação: conforme protocolo de "Restaurantes" e "Lanchonetes" e	Presencial restrito / SE PERMITIDO o consumo de bebidas ou alimentos, ocupação intercalada de assentos, respeitando	X			

					Portaria SES nº 319 /	distanciamento mínimo de 2m entre pessoas e/ou grupos de coabitantes / SE NÃO PERMITIDO o consumo de bebidas ou alimentos, ocupação intercalada de assentos, respeitando distanciamento mínimo de 1m entre pessoas e/ou grupos de coabitantes / Obrigatória a utilização de máscaras / Atendimento individualizado				
Serviços	105 *	Outros Serviços	Festas, festejos e procissões religiosas ou similares, em ambiente púbico ou privado, aberto ou fechado	Vedada qualquer atividade que não esteja de acordo com o Modo de Operação deste subtipo.	Permitido apenas manifestações individuais ou em grupos de no máx. 10 pessoas, com uso obrigatório de máscara e distanciamento interpessoal de no mín. 1 metro. Carreatas permitidas, com permanência das pessoas exclusivamente no interior dos veículos. Vedada qualquer aglomeração, sujeita à fiscalização e à dispersão pelas autoridades.		X			
Serviços	105 *	Outros Serviços	Funerária	100% trabalhadores	Teletrabalho / Presencial restrito	Teleatendimento / Presencial restrito (máx. 10, se Covid-19)	X			
Serviços	105 *	Outros Serviços	Organizações sindicais, patronais, empresariais e profissionais	50% trabalhadores	Teletrabalho / Presencial restrito	Teleatendimento / Presencial restrito	X			
Serviços	105 *	Outros Serviços	Atividades administrativas dos serviços sociais autônomos	50% trabalhadores	Teletrabalho / Presencial restrito	Teleatendimento / Presencial restrito	X			Nas atividades-fim, observar protocolos específicos conforme medidas sanitárias segmentadas neste decreto.
Serviços	101 *	Serv. Financeiros	Bancos, lotéricas e similares	75% trabalhadores	Teletrabalho / Presencial restrito	Teleatendimento / Presencial restrito	X			
Serviços	68	Serv. Imobiliário	Imobiliárias e similares	50% trabalhadores	Teletrabalho / Presencial restrito	Teleatendimento / Presencial restrito	X			
Serviços	102 *	Serv. Profissionais, Científicas e Técnicas	Serviços de auditoria, consultoria, engenharia, arquitetura, publicidade e outros	50% trabalhadores	Teletrabalho / Presencial restrito	Teleatendimento / Presencial restrito	X			
Serviços	102 *	Serv. Profissionais, Científicas e Técnicas	Serviços profissionais de advocacia e de contabilidade	75% trabalhadores	Teletrabalho / Presencial restrito	Teleatendimento / Presencial restrito	X			

Serviços	103 *	Serv. Admin. e Auxiliares	Serv. Admin. e Auxiliares - Outros	50% trabalhadores	Teletrabalho / Presencial restrito	Teleatendimento / Presencial restrito	X			
Serviços	103 *	Serv. Admin. e Auxiliares	Agência de turismo, passeios e excursões	50% trabalhadores	Teletrabalho / Presencial restrito	Teleatendimento / Presencial restrito (grupos exclusivos para agências com Selo Turismo Responsável do MTur)	X	X		Selo Turismo Responsável - Ministério do Turismo
Serviços	80	Vigilância, Segurança e Investigação	Vigilância, Segurança e Investigação	75% trabalhadores	Teletrabalho / Presencial restrito		X			
Serviços	97	Serv. Domésticos	Faxineiros, cozinheiros, motoristas, babás, jardineiros e similares	50% trabalhadores	Presencial restrito / Obrigatório uso correto da máscara por empregado(s) e empregador(es) durante a prestação do serviço, para proteção de ambos / Circulação de ar cruzada (janelas abertas)		X			
Serviços	81	Condomínios prediais, residenciais e comerciais	*Áreas comuns*	75% trabalhadores	Teletrabalho / Presencial restrito	Teleatendimento / Presencial restrito / Equipamentos, espreguiçadeiras, brinquedos infantis: distanciamento mínimo de 4m e higienização constante com álcool 70% ou solução sanitizante similar / Área de piscinas e águas, saunas, academias, quadras etc.: conforme protocolo de "Serviços de educação física (academias, centros de treinamento, estúdios e similares)", "Serviços de educação física em piscina (aberta ou fechada)" e Portaria SES nº 582 e alterações / Eventos: conforme protocolos de "Eventos sociais e de entretenimento em ambiente aberto ou fechado" e Portaria SES nº 617 / Restaurantes, lanchonetes e espaços coletivos de alimentação: conforme protocolo de "Restaurantes e Lanchonetes" e Portaria SES nº 319 /	X			Portaria SES nº 319 Portaria SES nº 582 Portaria SES nº 617
Serviços	81	Condomínios prediais, residenciais e comerciais	Serviços de Limpeza e Manutenção de edifícios e condomínios	75% trabalhadores	Teletrabalho / Presencial restrito		X			
Serviços	72	Serv. Profissionais, Científicas e Técnicas	Pesquisa científica e laboratórios (pandemia)	100% trabalhadores	Teletrabalho / Presencial restrito		X			
Serviços	82	Serv. Admin. e Auxiliares	Call-center	50% trabalhadores	Teletrabalho / Presencial restrito	Teleatendimento	X			
Serviços de Informação e Comunicação	58	Edição e Edição Integrada à Impressão		75% trabalhadores	Teletrabalho / Presencial restrito		X			

Serviços de Informação e Comunicação	59	Produção de Vídeos e Programas de Televisão		75% trabalhadores	Teletrabalho / Presencial restrito		X			
Serviços de Informação e Comunicação	60	Atividades de Rádio e de Televisão		75% trabalhadores	Teletrabalho / Presencial restrito		X			
Serviços de Informação e Comunicação	61	Telecomunicaçõ es		100% trabalhadores	Teletrabalho / Presencial restrito	Teleatendimento / Presencial restrito	X			
Serviços de Informação e Comunicação	62	Serviços de TI		100% trabalhadores	Teletrabalho / Presencial restrito	Teleatendimento / Presencial restrito	X			
Serviços de Informação e Comunicação	63	Prestação de Serviços de Informação		100% trabalhadores	Teletrabalho / Presencial restrito	Teleatendimento	X			
Serviços de Utilidade Pública	35	Eletricidade, Gás e Outras Utilidades		100% trabalhadores	Teletrabalho / Presencial restrito	Teleatendimento / Presencial restrito	X			
Serviços de Utilidade Pública	36	Captação, Tratamento e Distribuição De Água		100% trabalhadores	Teletrabalho / Presencial restrito	Teleatendimento / Presencial restrito	X			
Serviços de Utilidade Pública	37	Esgoto e Atividades Relacionadas		100% trabalhadores	Teletrabalho / Presencial restrito	Teleatendimento / Presencial restrito	X			
Serviços de Utilidade Pública	38	Coleta, Tratamento e Disposição de Resíduos		100% trabalhadores	Teletrabalho / Presencial restrito	Teleatendimento / Presencial restrito	X			
Serviços de Utilidade Pública	39	Descontaminaçã o e Gestão De Resíduos		100% trabalhadores	Teletrabalho / Presencial restrito	Teleatendimento / Presencial restrito	X			
Transporte	49	Transporte terrestre	Transporte rodoviário fretado de passageiros	100% assentos	Teletrabalho / Presencial restrito / Ventilação cruzada (janelas abertas) ou sistema de renovação de ar	Teleatendimento / Presencial restrito	X	X		Decreto nº 55.240, Subseção II
Transporte	49	Transporte terrestre	Transporte rodoviário de carga	100% trabalhadores	Teletrabalho / Presencial restrito / Ventilação cruzada (janelas abertas) ou sistema de renovação de ar	Teleatendimento / Presencial restrito	X			
Transporte	49	Transporte terrestre	Transporte coletivo de passageiros (municipal)	60% capacidade total do veículo (ou normativa municipal)	Teletrabalho / Presencial restrito / Ventilação cruzada (janelas e/ou alçapão abertos) ou sistema de renovação de ar	Teleatendimento / Presencial restrito	X			Decreto nº 55.240, Subseção II
Transporte	49	Transporte terrestre	Transporte coletivo de passageiros (metropolitano tipo Executivo/Seletiv o)	100% assentos	Teletrabalho / Presencial restrito / Ventilação cruzada (janelas e/ou alçapão abertos) ou sistema de renovação de ar	Teleatendimento / Presencial restrito	X			Decreto nº 55.240, Subseção II
Transporte	49	Transporte terrestre	Transporte coletivo de passageiros (metropolitano tipo Comum)	70% capacidade total do veículo	Teletrabalho / Presencial restrito / Ventilação cruzada (janelas e/ou alçapão abertos) ou sistema de renovação de ar	Teleatendimento / Presencial restrito	X			Decreto nº 55.240, Subseção II
Transporte	49	Transporte terrestre	Transporte rodoviário de passageiros (intermunicipal, tipo Comum, Semidireto, Direto, Executivo ou Seletivo)	100% assentos	Teletrabalho / Presencial restrito / Ventilação cruzada (janelas e/ou alçapão abertos) ou sistema de renovação de ar (NBR 15570)	Teleatendimento / Presencial restrito	X	X		Decreto nº 55.240, Subseção II NBR 15570 Resolução Nº 5.917, de 24 de

										novembro de 2020, da ANTT
Transporte	49	Transporte terrestre	Transporte rodoviário de passageiros (interestadual)	50% assentos (janela) 25% coabitantes (corredor)	Teletrabalho / Presencial restrito / Ventilação cruzada (janelas e/ou alçapão abertos) ou sistema de renovação de ar (NBR 15570)	Teleatendimento / Presencial restrito	X	X		Decreto nº 55.240, Subseção II NBR 15570 Resolução Nº 5.917, de 24 de novembro de 2020, da ANTT
Transporte	49	Transporte terrestre	Transporte ferroviário de passageiros (metropolitano)	50% capacidade total do vagão	Teletrabalho / Presencial restrito / Ventilação cruzada (janelas e/ou alçapão abertos) ou sistema de renovação de ar	Teleatendimento / Presencial restrito	X	X		Decreto nº 55.240, Subseção II
Transporte	50	Transporte aquaviário	Transporte aquaviário de carga	100% trabalhadores	Teletrabalho / Presencial restrito / Ventilação cruzada (janelas e/ou alçapão abertos) ou sistema de renovação de ar	Teleatendimento / Presencial restrito	X			
Transporte	50	Transporte aquaviário	Transporte aquaviário de passageiros	100% assentos	Teletrabalho / Presencial restrito / Ventilação cruzada (janelas e/ou alçapão abertos) ou sistema de renovação de ar	Teleatendimento / Presencial restrito	X			Decreto nº 55.240, Subseção II
Transporte	51	Transporte aéreo	Aeroclubes e aeródromos	50% trabalhadores	Teletrabalho / Presencial restrito (exclusivo para emergência Covid-19)	Teleatendimento / Presencial restrito	X			
Transporte	52	Armazenamento de Transporte	Armazenamento, carga e descarga	100% trabalhadores	Teletrabalho / Presencial restrito	Teleatendimento / Presencial restrito	X			
Transporte	52	Armazenamento de Transporte	Estacionamento s	100% trabalhadores	Teletrabalho / Presencial restrito	Teleatendimento / Presencial restrito	X			
Transporte	53	Correios	Atividades de correios, serviços postais e similares	75% trabalhadores	Teletrabalho / Presencial restrito	Teleatendimento / Presencial restrito	X			

BANDEIRA LARANJA										
Atividade				**Critérios específicos de funcionamento**			**Protocolos obrigatórios** (todas bandeiras)	**Protocolos variáveis** (recomend.)		**Restrições adicionais**
Grupo	**CNAE (2 díg.)**	**Tipo**	**Subtipos**	**Teto de Operação** Determina o percentual máximo de trabalhadores/público externo presentes no mesmo turno, ao mesmo tempo. Deve respeitar ao nº máximo de pessoas no espaço físico, considerando o distanciamento interpessoal mínimo obrigatório (teto de ocupação).	**Modo de Operação** Forma de operação da atividade, respeitando ao teto de operação, ao teto de ocupação do espaço físico e aos protocolos obrigatórios (ao lado).		Decreto nº 55.2540: - Máscara / EPIs, - Distanciamento, - Teto de ocupação, - Higienização, - Proteção de grupo de risco, - Afastamento de casos, - Cuidados com o público, - Atendimento de grupos de risco - Informativo visível (operação, ocupação e cuidados)	**Monitoramento de temperatura**	**Testagem dos trabalhadores**	Conteúdo completo das normas obrigatórias específicas à atividade: coronavirus.rs.gov.br/portarias-da-ses
					Trabalhadores	**Atendimento**				
Administração Pública	84	Administração Pública	Administração Pública - Serviços não essenciais	75% trabalhadores (ou normativa municipal)	Teletrabalho / Presencial restrito	Teleatendimento / Presencial restrito	X			Decreto nº 55.240, Capítulo VI (Estadual)
Administração Pública	84	Administração Pública	Locais públicos abertos, sem controle de acesso (ruas, calçadas, parques, praças, faixa de areia, mar, lagoa, rio e similares)	100% lotação		Presencial restrito / Distanciamento interpessoal mínimo de 1m / Uso obrigatório de máscara (cobrindo boca e nariz) / Decreto municipal e fiscalização para coibir aglomeração.	X			
Administração Pública	84	Administração Pública	Segurança e ordem pública	100% trabalhadores	Teletrabalho / Presencial restrito	Teleatendimento / Presencial restrito	X			Decreto nº 55.240, Capítulo VI (Estadual)
Administração Pública	84	Administração Pública	Política e administração de trânsito	75% trabalhadores (ou normativa municipal)	Teletrabalho / Presencial restrito	Teleatendimento / Presencial restrito	X			Decreto nº 55.240, Capítulo VI (Estadual)
Administração Pública	84	Administração Pública	Atividades de fiscalização	100% trabalhadores	Teletrabalho / Presencial restrito	Teleatendimento / Presencial restrito	X			Decreto nº 55.240, Capítulo VI (Estadual)
Administração Pública	84	Administração Pública	Inspeção sanitária	100% trabalhadores	Teletrabalho / Presencial restrito	Teleatendimento / Presencial restrito	X			Decreto nº 55.240, Capítulo VI (Estadual)
Administração Pública	84	Administração Pública	Serviços delegados de habilitação de condutores	75% trabalhadores	Teletrabalho / Presencial restrito	Ensino remoto (aula teórica) / Atendimento individualizado (aula prática)	X			
Agropecuária	1	Agricultura, Pecuária e Serv. Relacionados		100% trabalhadores	Teletrabalho / Presencial restrito		X			
Agropecuária	2	Produção Florestal		100% trabalhadores	Teletrabalho / Presencial restrito		X			
Agropecuária	3	Pesca e Aquicultura		100% trabalhadores	Teletrabalho / Presencial restrito		X			
Alojamento e Alimentação	56	Alimentação	Restaurantes a la carte, prato feito e buffet sem autosserviço	50% trabalhadores 50% lotação	Teletrabalho / Presencial restrito	Presencial restrito / Telentrega / Pegue e Leve / Drive-thru	X			Portaria SES nº 319
Alojamento e Alimentação	56	Alimentação	Restaurantes a la carte, prato feito e buffet sem autosserviço (em beira de estradas e rodovias)	50% trabalhadores 50% lotação	Teletrabalho / Presencial restrito	Presencial restrito / Telentrega / Pegue e Leve / Drive-thru	X			Portaria SES nº 319
Alojamento e Alimentação	56	Alimentação	Restaurantes de autosserviço (self-service)	50% trabalhadores 50% lotação	Teletrabalho / Presencial restrito / Funcionário(a) orientando no início da fila para o correto atendimento dos protocolos (máscara, álcool gel e distanciamento na fila) /	Telentrega / Pegue e Leve / Drive-thru / Presencial restrito / Utilização obrigatória de máscara ao se servir e ao circular / Permitido retirar a máscara somente para se alimentar, sentado às mesas /	X			Portaria SES nº 319

					Protetor salivar nos buffets / Higienização e troca constante dos talheres e pegadores do buffet / Talheres embalados individualmente / Demais protocolos da Portaria SES nº 319	Distanciamento mínimo de 1m entre pessoas na fila do buffet, com marcação no chão / Acesso com entrada e sentido único no buffet, com funcionário(a) aplicando e orientando o correto uso do álcool em gel / Uso obrigatório de álcool em gel 70% em fricção imediatamente antes de se servir no buffet / Utilização de prato limpo a cada vez que cliente se servir / Reforço no distanciamento mínimo de 2m entre as mesas				
Alojamento e Alimentação	56	Alimentação	Lanchonetes, lancherias e bares	50% trabalhadores 50% lotação	Teletrabalho / Presencial restrito	Presencial restrito / Telentrega / Pegue e Leve / Drive-thru	X			Portaria SES nº 319
Alojamento e Alimentação	56	Alojamento	Hotéis e similares (geral)	Estabelecimentos sem o Selo Turismo Responsável do MTur: **60% de lotação** Estabelecimentos com Selo Turismo Responsável do MTur: **75% de lotação** Estabelecimentos com **até 10 habitações/** unidades isoladas (chalés, apartamentos isolados e similares, com banheiros exclusivos e refeições independentes e/ou agendadas): **75% de lotação**	Teletrabalho / Presencial restrito / Restaurantes, bares, lanchonetes e espaços coletivos de alimentação: conforme protocolo de "Restaurantes e Lanchonetes" e Portaria SES nº 319 /	Teleatendimento / Presencial restrito / Equipamentos, espreguiçadeiras, brinquedos infantis: distanciamento mínimo de 4m e higienização constante com álcool 70% ou solução sanitizante similar / Área de piscinas e águas, saunas, academias, quadras etc.: conforme protocolo de "Serviços de educação física (academias, centros de treinamento, estúdios e similares)", "Serviços de educação física em piscina (aberta ou fechada)" e Portaria SES nº 582 e alterações / Eventos: conforme protocolos de "Eventos sociais e de entretenimento em ambiente aberto ou fechado" e Portaria SES nº 617	X	X		Portaria SES nº 319 Portaria SES nº 582 Portaria SES nº 617
Alojamento e Alimentação	56	Alojamento	Hotéis e similares (em beira de estradas e rodovias)	100% quartos	Teletrabalho / Presencial restrito / Restaurantes, bares, lanchonetes e espaços coletivos de alimentação: conforme protocolo de "Restaurantes e Lanchonetes" e Portaria SES nº 319 /	Teleatendimento / Presencial restrito / Equipamentos, espreguiçadeiras, brinquedos infantis: distanciamento mínimo de 4m e higienização constante com álcool 70% ou solução sanitizante similar / Área de piscinas e águas, saunas, academias, quadras etc.: conforme protocolo de "Serviços de educação física (academias, centros de treinamento, estúdios e similares)", "Serviços de educação física em piscina (aberta ou fechada)" e Portaria SES nº 582 e alterações / Eventos: conforme protocolos de	X	X		Portaria SES nº 319 Portaria SES nº 582 Portaria SES nº 617

						"Eventos sociais e de entretenimento em ambiente aberto ou fechado" e Portaria SES nº 617				
Comércio	45	Comércio de Veículos	Comércio de Veículos (rua)	Lotação (trabalhadores + clientes): 1 pessoa, com máscara, para 4m² de área útil de circulação, respeitando limite do PPCI	Teletrabalho / Presencial restrito	Teleatendimento / Presencial restrito	X			Portaria SES nº 376
Comércio	45	Comércio de Veículos	Manutenção e Reparação de Veículos Automotores (rua)	Lotação (trabalhadores + clientes): 1 pessoa, com máscara, para 4m² de área útil de circulação, respeitando limite do PPCI	Teletrabalho / Presencial restrito	Teleatendimento / Presencial restrito	X			Portaria SES nº 376
Comércio	46	Comércio Atacadista	Comércio Atacadista - Não essencial	Lotação (trabalhadores + clientes): 1 pessoa, com máscara, para 4m² de área útil de circulação, respeitando limite do PPCI	Teletrabalho / Presencial restrito	Presencial restrito / Telentrega / Pegue e Leve / Drive-thru	X			Portaria SES nº 376
Comércio	46	Comércio Atacadista	Comércio Atacadista - Itens Essenciais	Lotação (trabalhadores + clientes): 1 pessoa, com máscara, para 4m² de área útil de circulação, respeitando limite do PPCI	Teletrabalho / Presencial restrito	Presencial restrito / Telentrega / Pegue e Leve / Drive-thru	X			Portaria SES nº 376
Comércio	47	Comércio Varejista	Comércio Varejista - Não essencial (rua)	Lotação (trabalhadores + clientes): 1 pessoa, com máscara, para 4m² de área útil de circulação, respeitando limite do PPCI	Teletrabalho / Presencial restrito	Presencial restrito / Telentrega / Pegue e Leve / Drive-thru	X			Portaria SES nº 376
Comércio	47	Comércio Varejista	Comércio Varejista - Não essencial (centro comercial e shopping)	Lotação (trabalhadores + clientes): 1 pessoa, com máscara, para 4m² de área útil de circulação, respeitando limite do PPCI	Teletrabalho / Presencial restrito	Presencial restrito / Telentrega / Pegue e Leve / Drive-thru	X	X		Portaria SES nº 303 e nº 406
Comércio	47	Comércio Varejista	Comércio Varejista - Itens Essenciais (rua)	Lotação (trabalhadores + clientes): 1 pessoa, com máscara, para 4m² de área útil de circulação, respeitando limite do PPCI	Teletrabalho / Presencial restrito	Presencial restrito / Telentrega / Pegue e Leve / Drive-thru	X			Portaria SES nº 376
Comércio	46	Comércio Varejista	Comércio Varejista - Itens Essenciais (centro comercial e shopping)	Lotação (trabalhadores + clientes): 1 pessoa, com máscara, para 4m² de área útil de circulação, respeitando limite do PPCI	Teletrabalho / Presencial restrito	Presencial restrito / Telentrega / Pegue e Leve / Drive-thru	X	X		Portaria SES nº 303 e nº 406
Comércio	47	Comércio Varejista	Comércio Varejista de Produtos Alimentícios (mercados, açougues, fruteiras, padarias e similares)	Lotação (trabalhadores + clientes): 1 pessoa, com máscara, para 4m² de área útil de circulação, respeitando limite do PPCI	Teletrabalho / Presencial restrito	Presencial restrito / Telentrega / Pegue e Leve / Drive-thru	X			Portaria SES nº 376

Comércio	47	Comércio Varejista	Comércio de Combustíveis para Veículos Automotores	Lotação (trabalhadores + clientes): 1 pessoa, com máscara, para 4m² de área útil de circulação, respeitando limite do PPCI	Teletrabalho / Presencial restrito	Presencial restrito (vedada aglomeração)	X			Portaria SES nº 376
Educação	85	Educação Infantil	Creche e Pré-Escola	*Regra Geral*: Ensino Híbrido (remoto e/ou presencial) *Se permitida atividade presencial*: Ocupação máxima de sala de aula respeitando distanciamento mínimo de 1,5m entre classes, carteiras ou similares.	Teletrabalho / Presencial restrito	*Regra Geral*: Ensino Híbrido (remoto e/ou presencial) *Se permitida atividade presencial*: Preservar distanciamento mínimo de 1,5m entre classes, carteiras ou similares / Materiais individuais / Vedado atividades coletivas que envolvam aglomeração ou contato físico /	X	X		Portaria SES/SEDUC nº 01/2020, Decreto Estadual nº 55.465 (05/09/2020) e demais normativas.
Educação	85	Ensino Fundamental	Ensino Fundamental - Anos Iniciais	*Regra Geral*: Ensino Híbrido (remoto e/ou presencial) *Se permitida atividade presencial*: Ocupação máxima de sala de aula respeitando distanciamento mínimo de 1,5m entre classes, carteiras ou similares.	Teletrabalho / Presencial restrito	*Regra Geral*: Ensino Híbrido (remoto e/ou presencial) *Se permitida atividade presencial*: Preservar distanciamento mínimo de 1,5m entre classes, carteiras ou similares / Materiais individuais / Vedado atividades coletivas que envolvam aglomeração ou contato físico /	X	X		Portaria SES/SEDUC nº 01/2020, Decreto Estadual nº 55.465 (05/09/2020) e demais normativas.
Educação	85	Ensino Fundamental	Ensino Fundamental - Anos Finais	*Regra Geral*: Ensino Híbrido (remoto e/ou presencial) *Se permitida atividade presencial*: Ocupação máxima de sala de aula respeitando distanciamento mínimo de 1,5m entre classes, carteiras ou similares.	Teletrabalho / Presencial restrito	*Regra Geral*: Ensino Híbrido (remoto e/ou presencial) *Se permitida atividade presencial*: Preservar distanciamento mínimo de 1,5m entre classes, carteiras ou similares / Materiais individuais / Vedado atividades coletivas que envolvam aglomeração ou contato físico /	X	X		Portaria SES/SEDUC nº 01/2020, Decreto Estadual nº 55.465 (05/09/2020) e demais normativas.
Educação	85	Ensino Médio	Ensino Médio	*Regra Geral*: Ensino Híbrido (remoto e/ou presencial) *Se permitida atividade presencial*: Ocupação máxima de sala de aula respeitando distanciamento mínimo de 1,5m entre classes, carteiras ou similares.	Teletrabalho / Presencial restrito	*Regra Geral*: Ensino Híbrido (remoto e/ou presencial) *Se permitida atividade presencial*: Preservar distanciamento mínimo de 1,5m entre classes, carteiras ou similares / Materiais individuais / Vedado atividades coletivas que envolvam aglomeração ou contato físico /	X	X		Portaria SES/SEDUC nº 01/2020, Decreto Estadual nº 55.465 (05/09/2020) e demais normativas.
Educação	85	Ensino Médio	Ensino Técnico de Nível Médio e Normal	*Regra Geral*: Ensino Híbrido (remoto e/ou presencial)	Teletrabalho / Presencial restrito	*Regra Geral*: Ensino Híbrido (remoto e/ou presencial) *Se permitida*	X	X		Portaria SES/SEDUC nº 01/2020, Decreto Estadual nº 55.465 (05/09/2020) e

				Se permitida atividade presencial: Ocupação máxima de sala de aula respeitando distanciamento mínimo de 1,5m entre classes, carteiras ou similares.		*atividade presencial*: Preservar distanciamento mínimo de 1,5m entre classes, carteiras ou similares / Materiais individuais / Vedado atividades coletivas que envolvam aglomeração ou contato físico /				demais normativas.
Educação	85	Ensino Superior	Graduação (Bacharelado, Licenciatura, Tecnólogo) e Pós-graduação (stricto e latu sensu)	*Regra Geral*: Ensino Híbrido (remoto e/ou presencial) *Se permitida atividade presencial*: Ocupação máxima de sala de aula respeitando distanciamento mínimo de 1,5m entre classes, carteiras ou similares.	Teletrabalho / Presencial restrito	*Regra Geral*: Ensino Híbrido (remoto e/ou presencial) *Se permitida atividade presencial*: Preservar distanciamento mínimo de 1,5m entre classes, carteiras ou similares / Materiais individuais / Vedado atividades coletivas que envolvam aglomeração ou contato físico /	X	X		Portaria SES/SEDUC nº 01/2020, Decreto Estadual nº 55.465 (05/09/2020) e demais normativas.
Educação	85	Ensino Superior	Ensino Médio Técnico Concomitante e Subsequente, Ensino Superior e Pós-Graduação (*somente atividades práticas essenciais para conclusão de curso da área da saúde*: pesquisa, estágio curricular obrigatório, laboratórios e plantão*)	*Regra Geral*: Ensino Híbrido (remoto e/ou presencial) *Se permitida atividade presencial*: Ocupação máxima de sala de aula respeitando distanciamento mínimo de 1,5m entre classes, carteiras ou similares.	Teletrabalho / Presencial restrito	*Regra Geral*: Ensino Híbrido (remoto e/ou presencial) *Se permitida atividade presencial*: Preservar distanciamento mínimo de 1,5m entre classes, carteiras ou similares / Materiais individuais / Vedado atividades coletivas que envolvam aglomeração ou contato físico /	X	X		Portaria SES/SEDUC nº 01/2020, Decreto Estadual nº 55.465 (05/09/2020) e demais normativas.
Educação		Ensino Médio e Superior	Ensino Médio Técnico Subsequente, Ensino Superior e Pós-Graduação (*somente atividades práticas essenciais para conclusão de curso: pesquisa, estágio curricular obrigatório, laboratórios e plantão*)	*Regra Geral*: Ensino Híbrido (remoto e/ou presencial) *Se permitida atividade presencial*: Ocupação máxima de sala de aula respeitando distanciamento mínimo de 1,5m entre classes, carteiras ou similares.	Teletrabalho / Presencial restrito	*Regra Geral*: Ensino Híbrido (remoto e/ou presencial) *Se permitida atividade presencial*: Preservar distanciamento mínimo de 1,5m entre classes, carteiras ou similares / Materiais individuais / Vedado atividades coletivas que envolvam aglomeração ou contato físico /	X	X		Portaria SES/SEDUC nº 01/2020, Decreto Estadual nº 55.465 (05/09/2020) e demais normativas.
Educação	85	Educação - Outros	Atividades de Apoio à Educação	*Regra Geral*: Remoto e/ou presencial restrito *Se permitida atividade presencial*: Ocupação máxima de sala respeitando distanciamento mínimo de 1,5m entre classes, carteiras, mesas ou similares.	*Regra geral*: Teletrabalho / Presencial restrito *Se permitida atividade presencial*: Presencial restrito / Preservar distanciamento mínimo de 1,5m entre classes, carteiras, mesas ou similares.	*Regra geral*: Teleatendimento / Presencial restrito *Se permitida atividade presencial*: Preservar distanciamento mínimo de 1,5m entre classes, carteiras, mesas ou similares.	X	X		Portaria SES/SEDUC nº 01
Educação	85	Outras Atividades de Ensino	Ensino de Idiomas	*Regra Geral*: Ensino Híbrido	Teletrabalho / Presencial restrito	*Regra Geral*: Ensino Híbrido (remoto e/ou	X	X		Portaria SES/SEDUC nº 01

				(remoto e/ou presencial) *Se permitida atividade presencial*: Ocupação máxima de sala de aula respeitando distanciamento mínimo de 1,5m entre classes, carteiras ou similares.		presencial) *Se permitida atividade presencial*: Atendimento individualizado ou em pequeno grupo / Preservar distanciamento mínimo de 1,5m entre classes, carteiras ou similares / Materiais individuais /				
Educação	85	Outras Atividades de Ensino	Ensino de Música	*Regra Geral*: Ensino Híbrido (remoto e/ou presencial) *Se permitida atividade presencial*: Ocupação máxima de sala de aula respeitando distanciamento mínimo de 1,5m entre classes, carteiras ou similares.	Teletrabalho / Presencial restrito	*Regra Geral*: Ensino Híbrido (remoto e/ou presencial) *Se permitida atividade presencial*: Atendimento individualizado ou em pequeno grupo / Preservar distanciamento mínimo de 1,5m entre classes, carteiras ou similares / Materiais individuais /	X	X		Portaria SES/SEDUC nº 01
Educação	85	Outras Atividades de Ensino	Ensino de Esportes, Dança e Artes Cênicas	*Regra Geral*: Ensino Híbrido (remoto e/ou presencial) *Se permitida atividade presencial*: Ocupação máxima de sala de aula respeitando distanciamento mínimo de 1,5m entre classes, carteiras ou similares.	Teletrabalho / Presencial restrito	*Regra Geral*: Ensino Híbrido (remoto e/ou presencial) *Se permitida atividade presencial*: Atendimento individualizado ou em pequeno grupo / Preservar distanciamento mínimo de 1,5m entre classes, carteiras ou similares / Materiais individuais / Permitidas atividades de esportes coletivos exclusivamente em quadras esportivas, sem público, com intervalo de 1 hora entre os jogos e uso intercalado das quadras, para evitar aglomeração e permitir higienização / Ensino e Ensaio de Dança e Artes Cênicas coletivas, sem público, com intervalo de 1 hora entre as atividades, com uso intercalado do espaço/pista, para evitar aglomeração e permitir higienização / Restaurantes e Lanchonetes em conformidade com o protocolo específico	X	X		Portaria SES nº 582
Educação	85	Outras Atividades de Ensino	Ensino de Arte e Cultura (outros)	*Regra Geral*: Ensino Híbrido (remoto e/ou presencial) *Se permitida atividade presencial*: Ocupação máxima de	Teletrabalho / Presencial restrito	*Regra Geral*: Ensino Híbrido (remoto e/ou presencial) *Se permitida atividade presencial*: Atendimento individualizado ou em pequeno grupo	X	X		Portaria SES/SEDUC nº 01

				sala de aula respeitando distanciamento mínimo de 1,5m entre classes, carteiras ou similares.		/ Preservar distanciamento mínimo de 1,5m entre classes, carteiras ou similares / Materiais individuais /				
Educação	85	Outras Atividades de Ensino	Formação profissional, formação continuada, cursos preparatórios para concurso, treinamentos e similares	*Regra Geral*: Ensino Híbrido (remoto e/ou presencial) *Se permitida atividade presencial*: Ocupação máxima de sala de aula respeitando distanciamento mínimo de 1,5m entre classes, carteiras ou similares.	Teletrabalho / Presencial restrito	*Regra Geral*: Ensino Híbrido (remoto e/ou presencial) *Se permitida atividade presencial*: Atendimento individualizado ou em pequeno grupo / Preservar distanciamento mínimo de 1,5m entre classes, carteiras ou similares / Materiais individuais /	X	X		Portaria SES/SEDUC nº 01
Indústria de Construção	41	Construção de Edifícios		75% trabalhadores	Teletrabalho / Presencial restrito / Ventilação cruzada (portas e janelas abertas) e/ou sistema de renovação de ar / Restaurantes, bares, lanchonetes e espaços coletivos de alimentação: conforme protocolo de "Restaurantes" e "Lanchonetes" e Portaria SES nº 319 /	Uso obrigatório e correto de máscara, cobrindo boca e nariz por todos os presentes/ Distanciamento interpessoal mínimo de 1m /	X			Portaria SES nº 283 e nº 375
Indústria de Construção	42	Obras de Infraestrutura		75% trabalhadores	Teletrabalho / Presencial restrito / Ventilação cruzada (portas e janelas abertas) e/ou sistema de renovação de ar / Restaurantes, bares, lanchonetes e espaços coletivos de alimentação: conforme protocolo de "Restaurantes" e "Lanchonetes" e Portaria SES nº 319 /	Uso obrigatório e correto de máscara, cobrindo boca e nariz por todos os presentes/ Distanciamento interpessoal mínimo de 1m /	X			Portaria SES nº 283 e nº 375
Indústria de Construção	43	Serviços de Construção		75% trabalhadores	Teletrabalho / Presencial restrito / Ventilação cruzada (portas e janelas abertas) e/ou sistema de renovação de ar / Restaurantes, bares, lanchonetes e espaços coletivos de alimentação: conforme protocolo de "Restaurantes" e "Lanchonetes" e Portaria SES nº 319 /	Uso obrigatório e correto de máscara, cobrindo boca e nariz por todos os presentes/ Distanciamento interpessoal mínimo de 1m /	X			Portaria SES nº 283 e nº 375
Indústria de Transformação e Extrativa	5	Extração de Carvão Mineral		100% trabalhadores	Teletrabalho / Presencial restrito / Ventilação cruzada (portas e janelas abertas) e/ou sistema de renovação de ar / Restaurantes, bares, lanchonetes e espaços coletivos de alimentação: conforme protocolo de "Restaurantes" e "Lanchonetes" e Portaria SES nº 319 /	Uso obrigatório e correto de máscara, cobrindo boca e nariz por todos os presentes/ Distanciamento interpessoal mínimo de 1m /	X			Portaria SES nº 283 e nº 375

Indústria de Transformação e Extrativa	100 *	Extr. de Petróleo e Minerais	Extração de Petróleo e Gás	100% trabalhadores	Teletrabalho / Presencial restrito / Ventilação cruzada (portas e janelas abertas) e/ou sistema de renovação de ar / Restaurantes, bares, lanchonetes e espaços coletivos de alimentação: conforme protocolo de "Restaurantes" e "Lanchonetes" e Portaria SES nº 319 /	Uso obrigatório e correto de máscara, cobrindo boca e nariz por todos os presentes/ Distanciamento interpessoal mínimo de 1m /	X			Portaria SES nº 283 e nº 375
Indústria de Transformação e Extrativa	100 *	Extr. de Petróleo e Minerais	Extr. de Petróleo e Minerais - Outros	100% trabalhadores	Teletrabalho / Presencial restrito / Ventilação cruzada (portas e janelas abertas) e/ou sistema de renovação de ar / Restaurantes, bares, lanchonetes e espaços coletivos de alimentação: conforme protocolo de "Restaurantes" e "Lanchonetes" e Portaria SES nº 319 /	Uso obrigatório e correto de máscara, cobrindo boca e nariz por todos os presentes/ Distanciamento interpessoal mínimo de 1m /	X			Portaria SES nº 283 e nº 375
Indústria de Transformação e Extrativa	10	Alimentos		100% trabalhadores	Teletrabalho / Presencial restrito / Ventilação cruzada (portas e janelas abertas) e/ou sistema de renovação de ar / Restaurantes, bares, lanchonetes e espaços coletivos de alimentação: conforme protocolo de "Restaurantes" e "Lanchonetes" e Portaria SES nº 319 /	Uso obrigatório e correto de máscara, cobrindo boca e nariz por todos os presentes/ Distanciamento interpessoal mínimo de 1m /	X			Portaria SES nº 283 e nº 375
Indústria de Transformação e Extrativa	11	Bebidas		100% trabalhadores	Teletrabalho / Presencial restrito / Ventilação cruzada (portas e janelas abertas) e/ou sistema de renovação de ar / Restaurantes, bares, lanchonetes e espaços coletivos de alimentação: conforme protocolo de "Restaurantes" e "Lanchonetes" e Portaria SES nº 319 /	Uso obrigatório e correto de máscara, cobrindo boca e nariz por todos os presentes/ Distanciamento interpessoal mínimo de 1m /	X			Portaria SES nº 283 e nº 375
Indústria de Transformação e Extrativa	12	Fumo		100% trabalhadores	Teletrabalho / Presencial restrito / Ventilação cruzada (portas e janelas abertas) e/ou sistema de renovação de ar / Restaurantes, bares, lanchonetes e espaços coletivos de alimentação: conforme protocolo de "Restaurantes" e "Lanchonetes" e Portaria SES nº 319 /	Uso obrigatório e correto de máscara, cobrindo boca e nariz por todos os presentes/ Distanciamento interpessoal mínimo de 1m /	X			Portaria SES nº 283 e nº 375
Indústria de Transformação e Extrativa	13	Têxteis		100% trabalhadores	Teletrabalho / Presencial restrito / Ventilação cruzada (portas e janelas abertas) e/ou sistema de renovação de ar / Restaurantes, bares, lanchonetes e espaços coletivos de alimentação: conforme protocolo de "Restaurantes" e "Lanchonetes" e	Uso obrigatório e correto de máscara, cobrindo boca e nariz por todos os presentes/ Distanciamento interpessoal mínimo de 1m /	X			Portaria SES nº 283 e nº 375

					Portaria SES nº 319 /					
Indústria de Transformação e Extrativa	14	Vestuário		100% trabalhadores	Teletrabalho / Presencial restrito / Ventilação cruzada (portas e janelas abertas) e/ou sistema de renovação de ar / Restaurantes, bares, lanchonetes e espaços coletivos de alimentação: conforme protocolo de "Restaurantes" e "Lanchonetes" e Portaria SES nº 319 /	Uso obrigatório e correto de máscara, cobrindo boca e nariz por todos os presentes/ Distanciamento interpessoal mínimo de 1m /	X			Portaria SES nº 283 e nº 375
Indústria de Transformação e Extrativa	15	Couros e Calçados		100% trabalhadores	Teletrabalho / Presencial restrito / Ventilação cruzada (portas e janelas abertas) e/ou sistema de renovação de ar / Restaurantes, bares, lanchonetes e espaços coletivos de alimentação: conforme protocolo de "Restaurantes" e "Lanchonetes" e Portaria SES nº 319 /	Uso obrigatório e correto de máscara, cobrindo boca e nariz por todos os presentes/ Distanciamento interpessoal mínimo de 1m /	X			Portaria SES nº 283 e nº 375
Indústria de Transformação e Extrativa	16	Madeira		100% trabalhadores	Teletrabalho / Presencial restrito / Ventilação cruzada (portas e janelas abertas) e/ou sistema de renovação de ar / Restaurantes, bares, lanchonetes e espaços coletivos de alimentação: conforme protocolo de "Restaurantes" e "Lanchonetes" e Portaria SES nº 319 /	Uso obrigatório e correto de máscara, cobrindo boca e nariz por todos os presentes/ Distanciamento interpessoal mínimo de 1m /	X			Portaria SES nº 283 e nº 375
Indústria de Transformação e Extrativa	17	Papel e Celulose		100% trabalhadores	Teletrabalho / Presencial restrito / Ventilação cruzada (portas e janelas abertas) e/ou sistema de renovação de ar / Restaurantes, bares, lanchonetes e espaços coletivos de alimentação: conforme protocolo de "Restaurantes" e "Lanchonetes" e Portaria SES nº 319 /	Uso obrigatório e correto de máscara, cobrindo boca e nariz por todos os presentes/ Distanciamento interpessoal mínimo de 1m /	X			Portaria SES nº 283 e nº 375
Indústria de Transformação e Extrativa	18	Impressão e Reprodução		100% trabalhadores	Teletrabalho / Presencial restrito / Ventilação cruzada (portas e janelas abertas) e/ou sistema de renovação de ar / Restaurantes, bares, lanchonetes e espaços coletivos de alimentação: conforme protocolo de "Restaurantes" e "Lanchonetes" e Portaria SES nº 319 /	Uso obrigatório e correto de máscara, cobrindo boca e nariz por todos os presentes/ Distanciamento interpessoal mínimo de 1m /	X			Portaria SES nº 283 e nº 375
Indústria de Transformação e Extrativa	19	Derivados Petróleo		100% trabalhadores	Teletrabalho / Presencial restrito / Ventilação cruzada (portas e janelas abertas) e/ou sistema de renovação de ar / Restaurantes, bares, lanchonetes	Uso obrigatório e correto de máscara, cobrindo boca e nariz por todos os presentes/ Distanciamento interpessoal mínimo de 1m /	X			Portaria SES nº 283 e nº 375

					e espaços coletivos de alimentação: conforme protocolo de "Restaurantes" e "Lanchonetes" e Portaria SES nº 319 /					
Indústria de Transformação e Extrativa	20	Químicos		100% trabalhadores	Teletrabalho / Presencial restrito / Ventilação cruzada (portas e janelas abertas) e/ou sistema de renovação de ar / Restaurantes, bares, lanchonetes e espaços coletivos de alimentação: conforme protocolo de "Restaurantes" e "Lanchonetes" e Portaria SES nº 319 /	Uso obrigatório e correto de máscara, cobrindo boca e nariz por todos os presentes/ Distanciamento interpessoal mínimo de 1m /	X			Portaria SES nº 283 e nº 375
Indústria de Transformação e Extrativa	22	Borracha e Plástico		100% trabalhadores	Teletrabalho / Presencial restrito / Ventilação cruzada (portas e janelas abertas) e/ou sistema de renovação de ar / Restaurantes, bares, lanchonetes e espaços coletivos de alimentação: conforme protocolo de "Restaurantes" e "Lanchonetes" e Portaria SES nº 319 /	Uso obrigatório e correto de máscara, cobrindo boca e nariz por todos os presentes/ Distanciamento interpessoal mínimo de 1m /	X			Portaria SES nº 283 e nº 375
Indústria de Transformação e Extrativa	23	Minerais não metálicos		100% trabalhadores	Teletrabalho / Presencial restrito / Ventilação cruzada (portas e janelas abertas) e/ou sistema de renovação de ar / Restaurantes, bares, lanchonetes e espaços coletivos de alimentação: conforme protocolo de "Restaurantes" e "Lanchonetes" e Portaria SES nº 319 /	Uso obrigatório e correto de máscara, cobrindo boca e nariz por todos os presentes/ Distanciamento interpessoal mínimo de 1m /	X			Portaria SES nº 283 e nº 375
Indústria de Transformação e Extrativa	24	Metalurgia		100% trabalhadores	Teletrabalho / Presencial restrito / Ventilação cruzada (portas e janelas abertas) e/ou sistema de renovação de ar / Restaurantes, bares, lanchonetes e espaços coletivos de alimentação: conforme protocolo de "Restaurantes" e "Lanchonetes" e Portaria SES nº 319 /	Uso obrigatório e correto de máscara, cobrindo boca e nariz por todos os presentes/ Distanciamento interpessoal mínimo de 1m /	X			Portaria SES nº 283 e nº 375
Indústria de Transformação e Extrativa	25	Produtos de Metal		100% trabalhadores	Teletrabalho / Presencial restrito / Ventilação cruzada (portas e janelas abertas) e/ou sistema de renovação de ar / Restaurantes, bares, lanchonetes e espaços coletivos de alimentação: conforme protocolo de "Restaurantes" e "Lanchonetes" e Portaria SES nº 319 /	Uso obrigatório e correto de máscara, cobrindo boca e nariz por todos os presentes/ Distanciamento interpessoal mínimo de 1m /	X			Portaria SES nº 283 e nº 375
Indústria de Transformação e Extrativa	26	Equip. Informática		100% trabalhadores	Teletrabalho / Presencial restrito / Ventilação cruzada (portas e janelas abertas) e/ou sistema de renovação de ar /	Uso obrigatório e correto de máscara, cobrindo boca e nariz por todos os presentes/ Distanciamento	X			Portaria SES nº 283 e nº 375

					Restaurantes, bares, lanchonetes e espaços coletivos de alimentação: conforme protocolo de "Restaurantes" e "Lanchonetes" e Portaria SES nº 319 /	interpessoal mínimo de 1m /				
Indústria de Transformação e Extrativa	27	Materiais Elétricos		100% trabalhadores	Teletrabalho / Presencial restrito / Ventilação cruzada (portas e janelas abertas) e/ou sistema de renovação de ar / Restaurantes, bares, lanchonetes e espaços coletivos de alimentação: conforme protocolo de "Restaurantes" e "Lanchonetes" e Portaria SES nº 319 /	Uso obrigatório e correto de máscara, cobrindo boca e nariz por todos os presentes/ Distanciamento interpessoal mínimo de 1m /	X			Portaria SES nº 283 e nº 375
Indústria de Transformação e Extrativa	28	Máquinas e Equipamentos		100% trabalhadores	Teletrabalho / Presencial restrito / Ventilação cruzada (portas e janelas abertas) e/ou sistema de renovação de ar / Restaurantes, bares, lanchonetes e espaços coletivos de alimentação: conforme protocolo de "Restaurantes" e "Lanchonetes" e Portaria SES nº 319 /	Uso obrigatório e correto de máscara, cobrindo boca e nariz por todos os presentes/ Distanciamento interpessoal mínimo de 1m /	X			Portaria SES nº 283 e nº 375
Indústria de Transformação e Extrativa	29	Veículos Automotores		100% trabalhadores	Teletrabalho / Presencial restrito / Ventilação cruzada (portas e janelas abertas) e/ou sistema de renovação de ar / Restaurantes, bares, lanchonetes e espaços coletivos de alimentação: conforme protocolo de "Restaurantes" e "Lanchonetes" e Portaria SES nº 319 /	Uso obrigatório e correto de máscara, cobrindo boca e nariz por todos os presentes/ Distanciamento interpessoal mínimo de 1m /	X			Portaria SES nº 283 e nº 375
Indústria de Transformação e Extrativa	30	Outros Equipamentos		100% trabalhadores	Teletrabalho / Presencial restrito / Ventilação cruzada (portas e janelas abertas) e/ou sistema de renovação de ar / Restaurantes, bares, lanchonetes e espaços coletivos de alimentação: conforme protocolo de "Restaurantes" e "Lanchonetes" e Portaria SES nº 319 /	Uso obrigatório e correto de máscara, cobrindo boca e nariz por todos os presentes/ Distanciamento interpessoal mínimo de 1m /	X			Portaria SES nº 283 e nº 375
Indústria de Transformação e Extrativa	31	Móveis		100% trabalhadores	Teletrabalho / Presencial restrito / Ventilação cruzada (portas e janelas abertas) e/ou sistema de renovação de ar / Restaurantes, bares, lanchonetes e espaços coletivos de alimentação: conforme protocolo de "Restaurantes" e "Lanchonetes" e Portaria SES nº 319 /	Uso obrigatório e correto de máscara, cobrindo boca e nariz por todos os presentes/ Distanciamento interpessoal mínimo de 1m /	X			Portaria SES nº 283 e nº 375
Indústria de Transformação e Extrativa	32	Produtos Diversos		100% trabalhadores	Teletrabalho / Presencial restrito / Ventilação cruzada (portas e janelas abertas) e/ou sistema de	Uso obrigatório e correto de máscara, cobrindo boca e nariz por todos os presentes/	X			Portaria SES nº 283 e nº 375

					renovação de ar / Restaurantes, bares, lanchonetes e espaços coletivos de alimentação: conforme protocolo de "Restaurantes" e "Lanchonetes" e Portaria SES nº 319 /	Distanciamento interpessoal mínimo de 1m /				
Indústria de Transformação e Extrativa	33	Manut. e Reparação		100% trabalhadores	Teletrabalho / Presencial restrito / Ventilação cruzada (portas e janelas abertas) e/ou sistema de renovação de ar / Restaurantes, bares, lanchonetes e espaços coletivos de alimentação: conforme protocolo de "Restaurantes" e "Lanchonetes" e Portaria SES nº 319 /	Uso obrigatório e correto de máscara, cobrindo boca e nariz por todos os presentes/ Distanciamento interpessoal mínimo de 1m /	X			Portaria SES nº 283 e nº 375
Indústria de Transformação e Extrativa	21	Farmoquímicos e Farmacêuticos		100% trabalhadores	Teletrabalho / Presencial restrito / Ventilação cruzada (portas e janelas abertas) e/ou sistema de renovação de ar / Restaurantes, bares, lanchonetes e espaços coletivos de alimentação: conforme protocolo de "Restaurantes" e "Lanchonetes" e Portaria SES nº 319 /	Uso obrigatório e correto de máscara, cobrindo boca e nariz por todos os presentes/ Distanciamento interpessoal mínimo de 1m /	X			Portaria SES nº 283 e nº 375
Saúde e Assistência	86	Atenção à Saúde Humana		100% trabalhadores	Teletrabalho / Presencial restrito / Restaurantes, bares, lanchonetes e espaços coletivos de alimentação: conforme protocolo de "Restaurantes" e "Lanchonetes" e Portaria SES nº 319 /	Presencial restrito / Teleatendimento	X			Portaria SES nº 274, nº 284, nº 300 e nº 374
Saúde e Assistência	87	Assistência Social		100% trabalhadores	Teletrabalho / Presencial restrito / Restaurantes, bares, lanchonetes e espaços coletivos de alimentação: conforme protocolo de "Restaurantes" e "Lanchonetes" e Portaria SES nº 319 /	Presencial restrito / Teleatendimento	X			Portaria SES nº 289 e nº 352
Saúde e Assistência	75	Assistência Veterinária		75% trabalhadores	Teletrabalho / Presencial restrito	Presencial restrito / Teleatendimento	X			
Serviços	104 *	Artes, Cultura, Esportes e Lazer	Parques Temáticos, Parques de Diversão, Parques de Aventura, Parques Aquáticos, Atrativos Turísticos e Similares - fixos ou itinerantes	50% trabalhadores 25% público	Teletrabalho / Presencial restrito / Restaurantes, bares, lanchonetes e espaços coletivos de alimentação: conforme protocolo de "Restaurantes" e "Lanchonetes" e Portaria SES nº 319 /	Teleatendimento / Presencial restrito (exclusivo locais com Selo Turismo Responsável do MTur)	X	X		Selo Turismo Responsável - Ministério do Turismo
Serviços	104 *	Artes, Cultura, Esportes e Lazer	Parques e reservas naturais, jardins botânicos e zoológicos	50% trabalhadores 25% público	Teletrabalho / Presencial restrito / Restaurantes, bares, lanchonetes e espaços coletivos de alimentação: conforme protocolo de "Restaurantes" e "Lanchonetes" e Portaria SES nº 319 /	Teleatendimento / Presencial restrito (somente áreas externas, com demarcação no chão de áreas de permanência distanciada de grupos - máx. 8 pessoas)	X	X		Selo Turismo Responsável - Ministério do Turismo
Serviços	104 *	Artes, Cultura, Esportes e Lazer	Teatros, auditórios, casas de espetáculos, casas de show, circos e similares	**Ambientes FECHADOS E ABERTOS**: permitidos. Respeitando à	Teletrabalho / Presencial restrito / Para ambiente aberto, permitido instalação de toldo ou cobertura,	Presencial restrito / Máscara de uso obrigatório / Reforço na comunicação sonora e visual dos	X	X		Portaria SES nº 617 Portaria SES nº 319

			(em ambiente aberto ou fechado, com público exclusivamente sentado e restrito ao período da apresentação)	**lotação**, ao **distanciamento** e à necessidade de **autorização**, conforme número total de pessoas (ver "Restrições Adicionais"). Local permite consumo de alimentos/ bebidas: - PERMITE - **40% de lotação, com** distanciamento de 2m - NÃO PERMITE - **50% de lotação**, com distanciamento de 1m	desde que as laterais sejam inteiramente abertas, para plena circulação de ar / Elaboração de projeto (croqui e protocolos), disponível para fiscalização e/ou autorização, quando exigido / Circulação de ar cruzada ou sistema de renovação de ar / Início e término de programações não concomitantes, quando houver multissalas / Intervalo mín. de 1 hora entre as apresentações com troca de público, para permitir higienização e evitar aglomerações / Restaurantes, bares, lanchonetes e espaços coletivos de alimentação: conforme protocolo de "Restaurantes" e "Lanchonetes" e Portaria SES nº 319 /	protocolos de higiene e distanciamento para público e colaboradores / Circulação em pé somente para uso dos sanitários, com uso de máscara e fila com distanciamento demarcado / Vedado interação física entre artistas e público / PERMITE ALIMENTAÇÃO/ BEBIDA: distanciamento mínimo de 2m entre pessoas e/ou grupos de coabitantes OU ocupação intercalada de assentos (sim/não/não/sim) e ocupação intercalada das fileiras / NÃO PERMITE ALIMENTAÇÃO/ BEBIDA: distanciamento mínimo de 1m entre pessoas e/ou grupos de coabitantes OU ocupação intercalada de assentos (sim/não/não/sim), sem ocupação de assento(s) imediatamente à frente e atrás /				Decreto Estadual nº 55.240, Art. 21, § 7º e §8º Pedido de autorização, conforme número de pessoas (trabalhadores e público) presentes ao mesmo tempo: - **Até 300**: protocolos estaduais; - **300 a 600**: protocolos estaduais (+) pedido de autorização do município sede, encaminhado pela organização do evento; - **600 a 1.200**: protocolos estaduais (+) pedido de autorização da(s) associação(ões) de municípios da Região Covid, encaminhado pelo município sede (aprovação por no mín. 2/3 dos municípios da Região) - **1.200 a 2.500**, no máx.: protocolos estaduais (+) pedido de autorização do Gabinete de Crise, encaminhado pela(s) associação(ões) de municípios da Região Covid, após aprovação dessa(s)
Serviços	104 *	Artes, Cultura, Esportes e Lazer	Espetáculos tipo drive-in (cinema, shows, etc.)	75% vagas, com distanciamento	Teletrabalho / Presencial restrito / Sem contato físico / Alimentos e bebidas solicitados por aplicativo e entregues no carro	Teleatendimento / Presencial restrito / Público somente nos automóveis / Vedada abertura de portas e circulação externa aos automóveis / Circulação somente para uso dos sanitários, com uso de máscara e fila com distanciamento demarcado	X	X		Portaria SES nº 319 Decreto Estadual nº 55.240, Art. 21, §8º
Serviços	104 *	Artes, Cultura, Esportes e Lazer	Cinemas	**Permitido,** respeitando à **lotação** e ao **distanciamento:** Estabelecimento permite CONSUMO DE ALIMENTOS OU BEBIDAS: - PERMITE - **40% de lotação**, com distanciamento de 2m - NÃO PERMITE - **50% de lotação**, com distanciamento de 1m	Teletrabalho / Presencial restrito / Elaboração de projeto (croqui e protocolos), disponível para fiscalização e/ou autorização, quando exigido / Circulação de ar cruzada ou sistema de renovação de ar / Início e término de programações não concomitantes, quando houver multissalas / Intervalo mín. de 1 hora entre as apresentações com troca de público, para permitir higienização e evitar aglomerações / Restaurantes, bares, lanchonetes e espaços coletivos de alimentação: conforme protocolo de "Restaurantes" e "Lanchonetes" e	Presencial restrito / Máscara de uso obrigatório / Reforço na comunicação sonora e visual dos protocolos de higiene e distanciamento para público e colaboradores / Circulação em pé somente para uso dos sanitários, com uso de máscara e fila com distanciamento demarcado / PERMITE ALIMENTAÇÃO/BEBIDA: distanciamento mínimo de 2m entre pessoas e/ou grupos de coabitantes OU ocupação intercalada de assentos (sim/não/não/sim) e ocupação intercalada das	X	X		Portaria SES nº 319 Decreto Estadual nº 55.240, Art. 21, §8º

					Portaria SES nº 319 /	fileiras / <u>NÃO PERMITE</u> ALIMENTAÇÃO/BEBIDA: distanciamento mínimo de 1m entre pessoas e/ou grupos de coabitantes OU ocupação intercalada de assentos (sim/não/não/sim), sem ocupação de assento(s) imediatamente à frente e atrás /				
Serviços	104 *	Artes, Cultura, Esportes e Lazer	Museus, centros culturais e similares	50% trabalhadores 25% público	Teletrabalho / Presencial restrito / Restaurantes, bares, lanchonetes e espaços coletivos de alimentação: conforme protocolo de "Restaurantes" e "Lanchonetes" e Portaria SES nº 319 /	Teleatendimento / Presencial restrito	X	X		Recomendações aos Museus em Tempos de Covid-19, do Instituto Brasileiro de Museus (Ibram)
Serviços	104 *	Artes, Cultura, Esportes e Lazer	Bibliotecas, arquivos, acervos e similares	50% trabalhadores 25% público	Teletrabalho/ Presencial restrito	Teleatendimento / Presencial restrito	X			
Serviços	104 *	Artes, Cultura, Esportes e Lazer	Ateliês (artes plásticas, restauração de obras de arte, escrita, artistas independentes e similares)	25% trabalhadores	Teletrabalho/ Presencial restrito	Teleatendimento / Atendimento individualizado, com agendamento	X			
Serviços	104 *	Artes, Cultura, Esportes e Lazer	Atividades de organizações associativas ligadas à arte e à cultura (MTG e similares)	25% trabalhadores	Teletrabalho/ Presencial restrito	Teleatendimento / Atendimento individualizado, com agendamento	X	X		
Serviços	104 *	Artes, Cultura, Esportes e Lazer	Convenções partidárias	30% lotação Máx. 70 pessoas, ao mesmo tempo	Teletrabalho / Presencial restrito / Circulação de ar cruzada / Credenciamento e check-in online	Presencial restrito / Cadeiras intercalados (sim/não/não/sim) / Filas intercaladas / 10m² por pessoa / Entrada e saída escalonada por filas previamente demarcadas / Material individual (canetas)	X			
Serviços	104 *	Artes, Cultura, Esportes e Lazer	Feiras e Exposições corporativas e comerciais	**Permitido**, respeitando à **lotação**, ao **distanciamento** e à necessidade de **autorização**, conforme número total de pessoas (ver "Restrições Adicionais").	Teletrabalho / Presencial restrito / Elaboração de projeto (croqui e protocolos), disponível para fiscalização e/ou autorização, quando couber / Módulos de estandes distanciados 4 metros um do outro / Circulação de ar cruzada / Credenciamento e check-in online / Início e término de programações não concomitantes, quando houver multissalas / Restaurantes, bares, lanchonetes e espaços coletivos de alimentação: conforme protocolo de "Restaurantes" e "Lanchonetes" e Portaria SES nº 319 /	Teleatendimento / Presencial restrito / Ambientes (estandes, salas, corredores, etc.) com circulação em pé: contabilizar mínimo de 8m² por pessoa / Ambientes com público sentado: contabilizar mínimo de 4m² por pessoa, considerando se o local permite alimentação ou bebida: PERMITE ALIMENTAÇÃO/BEBIDA: distanciamento mínimo de 2m entre pessoas e/ou grupos de coabitantes OU ocupação intercalada de assentos (sim/não/não/sim) e ocupação intercalada das fileiras / NÃO PERMITE ALIMENTAÇÃO/BEBIDA: distanciamento mínimo de 1m entre pessoas e/ou grupos de coabitantes OU	X	X		Portaria SES nº 617 Portaria SES nº 319 Decreto Estadual nº 55.240, Art. 21, § 7º e §8º Pedido de autorização, conforme número de pessoas (trabalhadores e público) presentes ao mesmo tempo: - **Até 300**: protocolos estaduais; - **300 a 600**: protocolos estaduais (+) pedido de autorização do município sede, encaminhado pela organização do evento; - **600 a 1.200**: protocolos estaduais (+) pedido de autorização da(s) associação(ões) de municípios da Região Covid, encaminhado pelo município sede (aprovação por no mín. 2/3

						ocupação intercalada de assentos (sim/não/não/sim), sem ocupação de assento(s) imediatamente à frente e atrás /				dos municípios da Região) - **1.200 a 2.500**, no máx.: protocolos estaduais (+) pedido de autorização do Gabinete de Crise, encaminhado pela(s) associação(ões) de municípios da Região Covid, após aprovação dessa(s)
Serviços	104 *	Artes, Cultura, Esportes e Lazer	Seminários, congressos, convenções, simpósios e similares	**Permitido**, respeitando à **lotação**, ao **distanciamento** e à necessidade de **autorização**, conforme número total de pessoas (ver "Restrições Adicionais").	Teletrabalho / Presencial restrito / Elaboração de projeto (croqui e protocolos), disponível para fiscalização e/ou autorização, quando couber / Módulos de estandes distanciados 4 metros um do outro / Circulação de ar cruzada / Credenciamento e check-in online / Início e término de programações não concomitantes, quando houver multissalas / Restaurantes, bares, lanchonetes e espaços coletivos de alimentação: conforme protocolo de "Restaurantes" e "Lanchonetes" e Portaria SES nº 319 /	Teleatendimento / Presencial restrito / Ambientes (estandes, salas, corredores, etc.) com circulação em pé: contabilizar mínimo de 8m² por pessoa / Ambientes com público sentado: contabilizar mínimo de 4m² por pessoa, considerando se o local permite alimentação ou bebida: PERMITE ALIMENTAÇÃO/BEBIDA: distanciamento mínimo de 2m entre pessoas e/ou grupos de coabitantes OU ocupação intercalada de assentos (sim/não/não/sim) e ocupação intercalada das fileiras / NÃO PERMITE ALIMENTAÇÃO/BEBIDA: distanciamento mínimo de 1m entre pessoas e/ou grupos de coabitantes OU ocupação intercalada de assentos (sim/não/não/sim), sem ocupação de assento(s) imediatamente à frente e atrás /	X	X		Portaria SES nº 617 Portaria SES nº 319 Decreto Estadual nº 55.240, Art. 21, § 7º e §8º Pedido de autorização, conforme número de pessoas (trabalhadores e público) presentes ao mesmo tempo: - **Até 300**: protocolos estaduais; - **300 a 600**: protocolos estaduais (+) pedido de autorização do município sede, encaminhado pela organização do evento; - **600 a 1.200**: protocolos estaduais (+) pedido de autorização da(s) associação(ões) de municípios da Região Covid, encaminhado pelo município sede (aprovação por no mín. 2/3 dos municípios da Região) - **1.200 a 2.500**, no máx.: protocolos estaduais (+) pedido de autorização do Gabinete de Crise, encaminhado pela(s) associação(ões) de municípios da Região Covid, após aprovação dessa(s)
Serviços	104 *	Artes, Cultura, Esportes e Lazer	Reuniões corporativas, oficinas, treinamentos e cursos corporativos	**Máximo de 70 pessoas** (trabalhadores e públicos), respeitando ao **teto de ocupação** e ao **distanciamento** estabelecido no Modo de Atendimento	Teletrabalho / Presencial restrito / Elaboração de projeto (croqui e protocolos), disponível para fiscalização e/ou autorização, quando couber / Módulo de estandes distanciados 4 metros um do outro / Circulação de ar cruzada / Credenciamento e check-in online / Início e término de programações não concomitantes, quando houver multissalas / Restaurantes, bares, lanchonetes	Teleatendimento / Presencial restrito / Material individual / Ambientes (estandes, salas, corredores, etc.) com circulação em pé: contabilizar mínimo de 8m² por pessoa / Ambientes com público sentado: contabilizar mínimo de 4m² por pessoa, considerando se o local permite alimentação ou bebida: PERMITE ALIMENTAÇÃO/BEBIDA: distanciamento mínimo de 2m entre pessoas e/ou	X	X		Portaria SES nº 617 Portaria SES nº 319

					e espaços coletivos de alimentação: conforme protocolo de "Restaurantes" e "Lanchonetes" e Portaria SES nº 319 /	grupos de coabitantes OU ocupação intercalada de assentos (sim/não/não/sim) e ocupação intercalada das fileiras / NÃO PERMITE ALIMENTAÇÃO/BEBIDA: distanciamento mínimo de 1m entre pessoas e/ou grupos de coabitantes OU ocupação intercalada de assentos (sim/não/não/sim), sem ocupação de assento(s) imediatamente à frente e atrás /				
Serviços	104 *	Artes, Cultura, Esportes e Lazer	Eventos infantis em buffets, casas de festas ou similares (em ambiente aberto ou fechado)	**Máximo de 70 pessoas** (trabalhadores e públicos), respeitando **teto de ocupação** e **distanciamento** estabelecido no Modo de Operação	Teletrabalho / Presencial restrito / Teto de ocupação: mínimo de 8m² por pessoa, respeitando a lotação máxima da bandeira / Elaboração de projeto (croqui e protocolos), disponível para fiscalização e/ou autorização, quando couber / Distanciamento mínimo de 2m entre mesas / Ventilação forçada ou circulação de ar cruzada, com manutenção de janelas e portas abertas, independente do uso de equipamento de climatização / Adesivagem do piso demarcando distanciamento mín. 1m nas filas / Fluxo único de entrada, saída e circulação / Abertura antecipada e ingresso escalonado ao evento / Reforço constante na comunicação visual e sonora dos protocolos de higiene e distanciamento / Distanciamento mín. 2m entre artistas e público, vedado o contato físico / Tapetes sanitizantes em todas as entradas / Higienização de camarins, camarotes e todas as áreas comuns (corredores, portas, elevadores, banheiros, vestiários, mesas, assentos e superfícies de contato) antes da abertura do evento e após seu término / Higienização a cada 1 hora de superfícies de contato (mesas, corrimão, balcões etc) / Higienização a	Duração máxima do evento (para o público): **4 horas** / Máscara de uso obrigatório sempre, à exceção do momento do consumo de alimentos ou bebidas, repondo imediatamente depois / Priorização da venda e conferência de ingressos ou convites por meio visual ou digital, sem contato / Registro dos contatos de todos os presentes (trabalhadores e público) e documento jurídico autorizativo de contato para rastreabilidade em caso de posterior confirmação ou suspeita de Covid-19 / Disponibilização de totens e dispensers de álcool em gel com acionamento automático, sem contato, e em diferentes locais estratégicos / Disponibilizar álcool em gel e monitor para orientar sobre o uso da máscara e a correta higienização das mãos antes e depois de acessar os brinquedos / Kit completo nos banheiros (álcool gel 70%, sabonete líquido, toalhas de papel e lixeira com tampa de acionamento sem uso das mãos) / Vedado consumo de alimentos e de bebidas em pé / Vedado uso de bebedouros verticais / Vedado uso de pista de dança / Suspensão de todas as atividades em caso de detecção de surto	X	X		Portaria SES nº 617 Portaria SES nº 319 Decreto Estadual nº 55.240, Art. 21, §8º

					cada 2 horas de banheiro e áreas comuns de maior circulação / Higienização dos brinquedos a cada uso, com álcool 70% e/ou solução sanitizante similar / Intervalo mín. de 1 hora entre as apresentações com troca de público, para permitir higienização e evitar aglomerações / Início e término não concomitantes de programações com troca de público / Reforço nos EPIs de colaboradores (máscara e faceshield) e higienização constante das mãos / Organização e escalonamento da equipe de trabalhadores em grupos únicos (bolhas) / Instrumentos musicais de uso individual, vedado o compartilhamento / Vedados alimentos e bebidas expostos (mesa de doces, salgados e bebidas) / Serviços de alimentação e bebidas conforme Portaria SES nº 319 conforme protocolo de "Restaurantes" e "Lanchonetes" e Portaria SES nº 319 /					
Serviços	104 *	Artes, Cultura, Esportes e Lazer	Eventos sociais e de entretenimento em buffets, casas de festas, casas de shows, casas noturnas, bares e pubs ou similares (em ambiente fechado, com público em pé)	**Máximo de 70 pessoas** (trabalhadores e públicos), respeitando **teto de ocupação** e **distanciamento** estabelecido no Modo de Operação	Teletrabalho / Presencial restrito / Teto de ocupação: mínimo de 8m² por pessoa, respeitando a lotação máxima da bandeira / Elaboração de projeto (croqui e protocolos), disponível para fiscalização e/ou autorização, quando couber / Distanciamento mínimo de 2m entre mesas / Áreas exclusivas para até 8 coabitantes, com distanciamento mín. 4m e demarcadas no chão (não permite bebida/alimentação) ou por barreira física (permite bebida/alimentação) / Ventilação forçada ou circulação de ar cruzada, com manutenção de janelas e portas abertas, independente do uso de equipamento de climatização / Adesivagem do piso demarcando distanciamento mín. 1m nas filas / Fluxo único de entrada, saída e circulação /	Duração máxima do evento (para o público): **4 horas /** Máscara de uso obrigatório sempre, à exceção do momento do consumo de alimentos ou bebidas, repondo imediatamente depois / Priorização da venda e conferência de ingressos ou convites por meio visual ou digital, sem contato / Registro dos contatos de todos os presentes (trabalhadores e público) e documento jurídico autorizativo de contato para rastreabilidade em caso de posterior confirmação ou suspeita de Covid-19 / Priorização de pagamentos sem contato (contactless) e/ou higienização a cada uso das máquinas de pagamento de cartão com álcool 70% / Disponibilização de totens e dispensers de álcool em gel com acionamento automático, sem contato, e em	X	X		Portaria SES nº 617 Portaria SES nº 319 Decreto Estadual nº 55.240, Art. 21, §8º

					Abertura antecipada e ingresso escalonado ao evento / Reforço constante na comunicação visual e sonora dos protocolos de higiene e distanciamento / Distanciamento mín. 2m entre artistas e público, vedado o contato físico / Tapetes sanitizantes em todas as entradas / Higienização de camarins, camarotes e todas as áreas comuns (corredores, portas, elevadores, banheiros, vestiários, grades, mesas, assentos e superfícies de contato) antes da abertura do evento e após seu término / Higienização a cada 1 hora de superfícies de contato (mesas, maçanetas, corrimão, balcões etc) Higienização a cada 2 horas de banheiro e áreas comuns de maior circulação / Intervalo mín. de 1 hora entre as apresentações com troca de público, para permitir higienização e evitar aglomerações / Início e término não concomitantes de programações com troca de público / Reforço nos EPIs de colaboradores (máscara e faceshield) e higienização constante das mãos / Organização e escalonamento da equipe de trabalhadores em grupos únicos (bolhas) / Instrumentos musicais de uso individual, vedado o compartilhamento / Vedados alimentos e bebidas expostos (mesa de doces, salgados e bebidas) / Serviços de alimentação e bebidas conforme Portaria SES nº 319 conforme protocolo de "Restaurantes" e "Lanchonetes" e Portaria SES nº 319 /	diferentes locais estratégicos / Kit completo nos banheiros (álcool gel 70%, sabonete líquido, toalhas de papel e lixeira com tampa de acionamento sem uso das mãos) / Vedado consumo de alimentos e de bebidas em pé / Vedado uso de pista de dança / Suspensão de todas as atividades em caso de detecção de surto				
Serviços	104 *	Artes, Cultura, Esportes e Lazer	Eventos sociais e de entretenimento em ambiente aberto, com público em pé	**Permitido**, respeitando à **lotação**, ao **distanciamento** e à necessidade de **autorização, conforme número total de pessoas**	Teletrabalho / Presencial restrito / Teto de ocupação: mínimo de 8m² por pessoa, respeitando a lotação máxima da bandeira / Elaboração de projeto (croqui e protocolos),	Duração máxima do evento (para o público): **4 horas /** Máscara de uso obrigatório sempre, à exceção do momento do consumo de alimentos ou bebidas, repondo imediatamente	X	X		Portaria SES nº 617 Portaria SES nº 319 Decreto Estadual nº 55.240, Art. 21, § 7º e §8º Pedido de

				(ver "Restrições Adicionais"). Local permite CONSUMO DE ALIMENTOS OU BEBIDAS: - PERMITE - **40% de lotação** do PPCI, respeitando à lotação, ao distanciamento e à necessidade de autorização, conforme número total de pessoas (ver "Restrições Adicionais"). - NÃO PERMITE - **50% de lotação** do PPCI, respeitando à lotação, ao distanciamento e à necessidade de autorização, conforme número total de pessoas (ver "Restrições Adicionais").	disponível para fiscalização e/ou autorização, quando couber / Controle de acesso à área do evento / Distanciamento mínimo de 2m entre mesas / Áreas exclusivas para até 8 coabitantes, com distanciamento mín. 4m e demarcadas no chão (não permite bebida/alimentação) ou por barreira física (permite bebida/alimentação) / Adesivagem do piso demarcando distanciamento mín. 1m nas filas / Fluxo único de entrada, saída e circulação / Abertura antecipada e ingresso escalonado ao evento / Reforço constante na comunicação visual e sonora dos protocolos de higiene e distanciamento / Distanciamento mín. 2m entre artistas e público, vedado o contato físico / Tapetes sanitizantes em todas as entradas / Higienização de camarins, camarotes e todas as áreas comuns (corredores, portas, elevadores, banheiros, vestiários, grades, mesas, assentos e superfícies de contato) antes da abertura do evento e após seu término / Higienização a cada 1 hora de superfícies de contato (mesas, corrimão, balcões etc) Higienização a cada 2 horas de banheiro e áreas comuns de maior circulação / Intervalo mín. de 1 hora entre as apresentações com troca de público, para permitir higienização e evitar aglomerações / Início e término não concomitantes de programações com troca de público / Reforço nos EPIs de colaboradores (máscara e faceshield) e higienização constante das mãos / Organização e escalonamento da equipe de trabalhadores em grupos únicos (bolhas) / Instrumentos musicais de uso individual, vedado o compartilhamento	depois / Priorização da venda e conferência de ingressos ou convites por meio visual ou digital, sem contato / Registro dos contatos de todos os presentes (trabalhadores e público) e documento jurídico autorizativo de contato para rastreabilidade em caso de posterior confirmação ou suspeita de Covid-19 / Priorização de pagamentos sem contato (contactless) e/ou higienização a cada uso das máquinas de pagamento de cartão com álcool 70% / Disponibilização de totens e dispensers de álcool em gel com acionamento automático, sem contato, e em diferentes locais estratégicos / Kit completo nos banheiros (álcool gel 70%, sabonete líquido, toalhas de papel e lixeira com tampa de acionamento sem uso das mãos) / Vedado consumo de alimentos e de bebidas em pé / Vedado uso de pista de dança / Suspensão de todas as atividades em caso de detecção de surto /				autorização, conforme número de pessoas (trabalhadores e público) presentes ao mesmo tempo: - **Até 300**: protocolos estaduais; - **300 a 600**: protocolos estaduais (+) pedido de autorização do município sede, encaminhado pela organização do evento; - **600 a 1.200**: protocolos estaduais (+) pedido de autorização da(s) associação(ões) de municípios da Região Covid, encaminhado pelo município sede (aprovação por no mín. 2/3 dos municípios da Região) - **1.200 a 2.500**, no máx.: protocolos estaduais (+) pedido de autorização do Gabinete de Crise, encaminhado pela(s) associação(ões) de municípios da Região Covid, após aprovação dessa(s)

					/ Vedados alimentos e bebidas expostos (mesa de doces, salgados e bebidas) / Serviços de alimentação e bebidas conforme Portaria SES nº 319 conforme protocolo de "Restaurantes" e "Lanchonetes" e Portaria SES nº 319 /					
Serviços	104 *	Artes, Cultura, Esportes e Lazer	Demais tipos de eventos, em ambiente fechado ou aberto	Fechado						
Serviços	104 *	Artes, Cultura, Esportes e Lazer	Serviços de educação física (academias, centros de treinamento, estúdios e similares)	50% trabalhadores	Teletrabalho / Presencial restrito	Presencial restrito, com distanciamento, sem contato físico, material individual / Ocupação de 1 pessoa para cada 10m² de área útil (piscina, academia etc.) /	X	X		Portaria SES nº 582 Decreto Estadual nº 55.240, Art. 21, §8º
Serviços	104 *	Artes, Cultura, Esportes e Lazer	Serviços de educação física em piscina (aberta ou fechada)	50% trabalhadores	Teletrabalho / Presencial restrito	Presencial restrito, com distanciamento, sem contato físico, material individual / Ocupação de 1 pessoa para cada 10m² de área útil (piscina, academia etc.) /	X	X		Portaria SES nº 582
Serviços	104 *	Artes, Cultura, Esportes e Lazer	Clubes sociais, esportivos e similares	50% trabalhadores 50% lotação	Teletrabalho / Presencial restrito / Restaurantes, bares, lanchonetes e espaços coletivos de alimentação: conforme protocolo de "Restaurantes" e "Lanchonetes" e Portaria SES nº 319 /	Presencial restrito, com distanciamento, sem contato físico, material individual / Ocupação de 1 pessoa para cada **10m**² de área útil (piscina, academia etc.) / Esportes coletivos (duas ou mais pessoas) exclusivamente em quadras esportivas, sem público, com intervalo de 1 hora entre os jogos e uso intercalado das quadras, para evitar aglomeração e permitir higienização / Equipamentos, espreguiçadeiras, brinquedos infantis: distanciamento mínimo de 4m e higienização constante com álcool 70% ou solução sanitizante similar / Área de piscinas e águas, saunas, academias, quadras etc.: conforme protocolo de "Serviços de educação física (academias, centros de treinamento, estúdios e similares)", "Serviços de educação física em piscina (aberta ou fechada)" e Portaria SES nº 582 e alterações / Eventos: conforme protocolos de "Eventos sociais e de entretenimento em ambiente aberto ou fechado"	X	X		Portaria SES nº 319 Portaria SES nº 582 Portaria SES nº 617 Decreto Estadual nº 55.240, Art. 21, §8º

						e Portaria SES nº 617 / Atividades tradicionalistas de dança e ensaios conforme protocolo de "Ensino de Esportes, Dança e Artes Cênicas"				
Serviços	104 *	Artes, Cultura, Esportes e Lazer	Clubes de futebol profissional em disputa no Campeonato Gaúcho, no Campeonato Brasileiro, na Copa do Brasil, na Copa Libertadores e na Copa Sul-Americana	25% trabalhadores	Teletrabalho / Presencial restrito, com atendimento integral dos protocolos da FGF, da CBF, da CONMEBOL e das recomendações do Comitê Científico (Nota Resposta de 08/07/2020)	Treinos e jogos coletivos, exclusivos de atletas profissionais / Sem público	X	X	X	Protocolos da Federação Gaúcha de Futebol (FGF), Recomendações do Comitê Científico (Nota Resposta de 08/07/2020), Guia Médico de Sugestões Protetivas Para o Retorno às Atividades do Futebol Brasileiro (CBF), Diretriz Técnico Operacional de Retorno das Competições (CBF), Protocolo de operações para o reinício das competições de clubes da Conmebol; Protocolo de recomendações médicas para treinamentos, viagens e competições durante a pandemia COVID-19 da Conmebol; Concentração Sanitária: disposições da Conmebol para diminuir o contágio - com risco médico aceitável - do Coronavírus (COVID-19) durante a reativação do futebol Sul-Americano.
Serviços	104 *	Artes, Cultura, Esportes e Lazer	Competições esportivas	50% trabalhadores	Teletrabalho / Presencial restrito, com atendimento integral da Nota Informativa nº 18 COE SES-RS de 13/08/2020 (+) Autorização do(s) município(s) sede	Atendimento coletivo exclusivo de atletas / Sem público	X	X	X	Nota Informativa nº 18 COE SES-RS de 13/08/2020
Serviços	105 *	Outros Serviços	Outros Serviços - Outros	25% trabalhadores	Teletrabalho / Presencial restrito	Teleatendimento / Presencial restrito	X			
Serviços	105 *	Outros Serviços	Reparação e manutenção de objetos e equipamentos	50% trabalhadores	Teletrabalho / Presencial restrito	Teleatendimento / Presencial restrito	X			
Serviços	105 *	Outros Serviços	Lavanderias e similares	50% trabalhadores	Teletrabalho / Presencial restrito	Presencial restrito / Tele-entrega / Pegue e leve	X			
Serviços	105 *	Outros Serviços	Serviços de higiene pessoal (cabelereiro e barbeiro)	25% trabalhadores	Teletrabalho / Presencial restrito	Atendimento individualizado, por ambiente	X			
Serviços	105 *	Outros Serviços	Serviços de higiene e alojamento de animais domésticos (*petshop*)	25% trabalhadores	Teletrabalho / Presencial restrito	Teleatendimento / Presencial restrito	X			
Serviços	105 *	Outros Serviços	Missas e serviços religiosos	30% público	Teletrabalho / Presencial restrito / Restaurantes, bares, lanchonetes e espaços coletivos de alimentação: conforme protocolo de "Restaurantes" e "Lanchonetes" e	Presencial restrito / SE PERMITIDO o consumo de bebidas ou alimentos, ocupação intercalada de assentos, respeitando	X			

					Portaria SES nº 319 /	distanciamento mínimo de 2m entre pessoas e/ou grupos de coabitantes / SE NÃO PERMITIDO o consumo de bebidas ou alimentos, ocupação intercalada de assentos, respeitando distanciamento mínimo de 1m entre pessoas e/ou grupos de coabitantes / Obrigatória a utilização de máscaras / Atendimento individualizado				
Serviços	105 *	Outros Serviços	Festas, festejos e procissões religiosas ou similares, em ambiente púbico ou privado, aberto ou fechado	Vedada qualquer atividade que não esteja de acordo com o Modo de Operação deste subtipo.	Permitido apenas manifestações individuais ou em grupos de no máx. 10 pessoas, com uso obrigatório de máscara e distanciamento interpessoal de no mín. 1 metro. Carreatas permitidas, com permanência das pessoas exclusivamente no interior dos veículos. Vedada qualquer aglomeração, sujeita à fiscalização e à dispersão pelas autoridades.		X			
Serviços	105 *	Outros Serviços	Funerária	100% trabalhadores	Teletrabalho / Presencial restrito	Teleatendimento / Presencial restrito (máx. 10, se Covid-19)	X			
Serviços	105 *	Outros Serviços	Organizações sindicais, patronais, empresariais e profissionais	50% trabalhadores	Teletrabalho / Presencial restrito	Teleatendimento / Presencial restrito	X			
Serviços	105 *	Outros Serviços	Atividades administrativas dos serviços sociais autônomos	50% trabalhadores	Teletrabalho / Presencial restrito	Teleatendimento / Presencial restrito	X			Nas atividades-fim, observar protocolos específicos conforme medidas sanitárias segmentadas neste decreto.
Serviços	101 *	Serv. Financeiros	Bancos, lotéricas e similares	75% trabalhadores	Teletrabalho / Presencial restrito	Teleatendimento / Presencial restrito	X			
Serviços	68	Serv. Imobiliário	Imobiliárias e similares	50% trabalhadores	Teletrabalho / Presencial restrito	Teleatendimento / Presencial restrito	X			
Serviços	102 *	Serv. Profissionais, Científicas e Técnicas	Serviços de auditoria, consultoria, engenharia, arquitetura, publicidade e outros	50% trabalhadores	Teletrabalho / Presencial restrito	Teleatendimento / Presencial restrito	X			
Serviços	102 *	Serv. Profissionais, Científicas e Técnicas	Serviços profissionais de advocacia e de contabilidade	75% trabalhadores	Teletrabalho / Presencial restrito	Teleatendimento / Presencial restrito	X			

Serviços	103 *	Serv. Admin. e Auxiliares	Serv. Admin. e Auxiliares - Outros	50% trabalhadores	Teletrabalho / Presencial restrito	Teleatendimento / Presencial restrito	X			
Serviços	103 *	Serv. Admin. e Auxiliares	Agência de turismo, passeios e excursões	50% trabalhadores	Teletrabalho / Presencial restrito	Teleatendimento / Presencial restrito (grupos exclusivos para agências com Selo Turismo Responsável do MTur)	X	X		Selo Turismo Responsável - Ministério do Turismo
Serviços	80	Vigilância, Segurança e Investigação	Vigilância, Segurança e Investigação	75% trabalhadores	Teletrabalho / Presencial restrito		X			
Serviços	97	Serv. Domésticos	Faxineiros, cozinheiros, motoristas, babás, jardineiros e similares	50% trabalhadores	Presencial restrito / Obrigatório uso correto da máscara por empregado(s) e empregador(es) durante a prestação do serviço, para proteção de ambos / Circulação de ar cruzada (janelas abertas)		X			
Serviços	81	Condomínios prediais, residenciais e comerciais	*Áreas comuns*	75% trabalhadores	Teletrabalho / Presencial restrito	Teleatendimento / Presencial restrito / Equipamentos, espreguiçadeiras, brinquedos infantis: distanciamento mínimo de 4m e higienização constante com álcool 70% ou solução sanitizante similar / Área de piscinas e águas, saunas, academias, quadras etc.: conforme protocolo de "Serviços de educação física (academias, centros de treinamento, estúdios e similares)", "Serviços de educação física em piscina (aberta ou fechada)" e Portaria SES nº 582 e alterações / Eventos: conforme protocolos de "Eventos sociais e de entretenimento em ambiente aberto ou fechado" e Portaria SES nº 617 / Restaurantes, lanchonetes e espaços coletivos de alimentação: conforme protocolo de "Restaurantes e Lanchonetes" e Portaria SES nº 319 /	X			Portaria SES nº 319 Portaria SES nº 582 Portaria SES nº 617
Serviços	81	Condomínios prediais, residenciais e comerciais	Serviços de Limpeza e Manutenção de edifícios e condomínios	75% trabalhadores	Teletrabalho / Presencial restrito		X			
Serviços	72	Serv. Profissionais, Científicas e Técnicas	Pesquisa científica e laboratórios (pandemia)	100% trabalhadores	Teletrabalho / Presencial restrito		X			
Serviços	82	Serv. Admin. e Auxiliares	Call-center	50% trabalhadores	Teletrabalho / Presencial restrito	Teleatendimento	X			
Serviços de Informação e Comunicação	58	Edição e Edição Integrada à Impressão		75% trabalhadores	Teletrabalho / Presencial restrito		X			

Serviços de Informação e Comunicação	59	Produção de Vídeos e Programas de Televisão		75% trabalhadores	Teletrabalho / Presencial restrito		X			
Serviços de Informação e Comunicação	60	Atividades de Rádio e de Televisão		75% trabalhadores	Teletrabalho / Presencial restrito		X			
Serviços de Informação e Comunicação	61	Telecomunicaçõ es		100% trabalhadores	Teletrabalho / Presencial restrito	Teleatendimento / Presencial restrito	X			
Serviços de Informação e Comunicação	62	Serviços de TI		100% trabalhadores	Teletrabalho / Presencial restrito	Teleatendimento / Presencial restrito	X			
Serviços de Informação e Comunicação	63	Prestação de Serviços de Informação		100% trabalhadores	Teletrabalho / Presencial restrito	Teleatendimento	X			
Serviços de Utilidade Pública	35	Eletricidade, Gás e Outras Utilidades		100% trabalhadores	Teletrabalho / Presencial restrito	Teleatendimento / Presencial restrito	X			
Serviços de Utilidade Pública	36	Captação, Tratamento e Distribuição De Água		100% trabalhadores	Teletrabalho / Presencial restrito	Teleatendimento / Presencial restrito	X			
Serviços de Utilidade Pública	37	Esgoto e Atividades Relacionadas		100% trabalhadores	Teletrabalho / Presencial restrito	Teleatendimento / Presencial restrito	X			
Serviços de Utilidade Pública	38	Coleta, Tratamento e Disposição de Resíduos		100% trabalhadores	Teletrabalho / Presencial restrito	Teleatendimento / Presencial restrito	X			
Serviços de Utilidade Pública	39	Descontaminaçã o e Gestão De Resíduos		100% trabalhadores	Teletrabalho / Presencial restrito	Teleatendimento / Presencial restrito	X			
Transporte	49	Transporte terrestre	Transporte rodoviário fretado de passageiros	100% assentos	Teletrabalho / Presencial restrito / Ventilação cruzada (janelas abertas) ou sistema de renovação de ar	Teleatendimento / Presencial restrito	X	X		Decreto nº 55.240, Subseção II
Transporte	49	Transporte terrestre	Transporte rodoviário de carga	100% trabalhadores	Teletrabalho / Presencial restrito / Ventilação cruzada (janelas abertas) ou sistema de renovação de ar	Teleatendimento / Presencial restrito	X			
Transporte	49	Transporte terrestre	Transporte coletivo de passageiros (municipal)	60% capacidade total do veículo (ou normativa municipal)	Teletrabalho / Presencial restrito / Ventilação cruzada (janelas e/ou alçapão abertos) ou sistema de renovação de ar	Teleatendimento / Presencial restrito	X			Decreto nº 55.240, Subseção II
Transporte	49	Transporte terrestre	Transporte coletivo de passageiros (metropolitano tipo Executivo/Seletiv o)	100% assentos	Teletrabalho / Presencial restrito / Ventilação cruzada (janelas e/ou alçapão abertos) ou sistema de renovação de ar	Teleatendimento / Presencial restrito	X			Decreto nº 55.240, Subseção II
Transporte	49	Transporte terrestre	Transporte coletivo de passageiros (metropolitano tipo Comum)	70% capacidade total do veículo	Teletrabalho / Presencial restrito / Ventilação cruzada (janelas e/ou alçapão abertos) ou sistema de renovação de ar	Teleatendimento / Presencial restrito	X			Decreto nº 55.240, Subseção II
Transporte	49	Transporte terrestre	Transporte rodoviário de passageiros (intermunicipal, tipo Comum, Semidireto, Direto, Executivo ou Seletivo)	100% assentos	Teletrabalho / Presencial restrito / Ventilação cruzada (janelas e/ou alçapão abertos) ou sistema de renovação de ar (NBR 15570)	Teleatendimento / Presencial restrito	X	X		Decreto nº 55.240, Subseção II NBR 15570 Resolução Nº 5.917, de 24 de

										novembro de 2020, da ANTT
Transporte	49	Transporte terrestre	Transporte rodoviário de passageiros (interestadual)	50% assentos (janela) 25% coabitantes (corredor)	Teletrabalho / Presencial restrito / Ventilação cruzada (janelas e/ou alçapão abertos) ou sistema de renovação de ar (NBR 15570)	Teleatendimento / Presencial restrito	X	X		Decreto nº 55.240, Subseção II NBR 15570 Resolução Nº 5.917, de 24 de novembro de 2020, da ANTT
Transporte	49	Transporte terrestre	Transporte ferroviário de passageiros (metropolitano)	50% capacidade total do vagão	Teletrabalho / Presencial restrito / Ventilação cruzada (janelas e/ou alçapão abertos) ou sistema de renovação de ar	Teleatendimento / Presencial restrito	X	X		Decreto nº 55.240, Subseção II
Transporte	50	Transporte aquaviário	Transporte aquaviário de carga	100% trabalhadores	Teletrabalho / Presencial restrito / Ventilação cruzada (janelas e/ou alçapão abertos) ou sistema de renovação de ar	Teleatendimento / Presencial restrito	X			
Transporte	50	Transporte aquaviário	Transporte aquaviário de passageiros	75% assentos	Teletrabalho / Presencial restrito / Ventilação cruzada (janelas e/ou alçapão abertos) ou sistema de renovação de ar	Teleatendimento / Presencial restrito	X			Decreto nº 55.240, Subseção II
Transporte	51	Transporte aéreo	Aeroclubes e aeródromos	50% trabalhadores	Teletrabalho / Presencial restrito (exclusivo para emergência Covid-19)	Teleatendimento / Presencial restrito	X			
Transporte	52	Armazenamento de Transporte	Armazenamento, carga e descarga	100% trabalhadores	Teletrabalho / Presencial restrito	Teleatendimento / Presencial restrito	X			
Transporte	52	Armazenamento de Transporte	Estacionamento s	100% trabalhadores	Teletrabalho / Presencial restrito	Teleatendimento / Presencial restrito	X			
Transporte	53	Correios	Atividades de correios, serviços postais e similares	75% trabalhadores	Teletrabalho / Presencial restrito	Teleatendimento / Presencial restrito	X			

BANDEIRA VERMELHA										
Atividade				**Critérios específicos de funcionamento**			**Protocolos obrigatórios** (todas bandeiras)	**Protocolos variáveis** (recomend.)		**Restrições adicionais**
Grupo	**CNAE (2 díg.)**	**Tipo**	**Subtipos**	**Teto de Operação** Determina o percentual máximo de trabalhadores/público externo presentes no mesmo turno, ao mesmo tempo. Deve respeitar ao nº máximo de pessoas no espaço físico, considerando o distanciamento interpessoal mínimo obrigatório (teto de ocupação).	**Modo de Operação** Forma de operação da atividade, respeitando ao teto de operação, ao teto de ocupação do espaço físico e aos protocolos obrigatórios (ao lado).		Decreto nº 55.2540: - Máscara / EPIs, - Distanciamento, - Teto de ocupação, - Higienização, - Proteção de grupo de risco, - Afastamento de casos, - Cuidados com o público, - Atendimento de grupos de risco - Informativo visível (operação, ocupação e cuidados)	**Monitoramento de temperatura**	**Testagem dos trabalhadores**	Conteúdo completo das normas obrigatórias específicas à atividade: coronavirus.rs.gov.br/portarias-da-ses
					Trabalhadores	**Atendimento**				
Administração Pública	84	Administração Pública	Administração Pública - Serviços não essenciais	50% trabalhadores (ou normativa municipal)	Teletrabalho / Presencial restrito	Teleatendimento / Presencial restrito	X	X		Decreto nº 55.240, Capítulo VI (Estadual)
Administração Pública	84	Administração Pública	Locais públicos abertos, sem controle de acesso (ruas, calçadas, parques, praças, faixa de areia, mar, lagoa, rio e similares)	50% lotação		Proibido permanência / Permitido apenas circulação e realização de exercícios físicos / Distanciamento interpessoal mínimo de 1m / Uso obrigatório e correto de máscara, cobrindo boca e nariz / Decreto municipal poderá autorizar permanência, desde que conte com mecanismos para viabilizar fiscalização para coibir aglomeração.	X			
Administração Pública	84	Administração Pública	Segurança e ordem pública	100% trabalhadores	Teletrabalho / Presencial restrito	Teleatendimento / Presencial restrito	X			Decreto nº 55.240, Capítulo VI (Estadual)
Administração Pública	84	Administração Pública	Política e administração de trânsito	75% trabalhadores (ou normativa municipal)	Teletrabalho / Presencial restrito	Teleatendimento / Presencial restrito	X			Decreto nº 55.240, Capítulo VI (Estadual)
Administração Pública	84	Administração Pública	Atividades de fiscalização	100% trabalhadores	Teletrabalho / Presencial restrito	Teleatendimento / Presencial restrito	X			Decreto nº 55.240, Capítulo VI (Estadual)
Administração Pública	84	Administração Pública	Inspeção sanitária	100% trabalhadores	Teletrabalho / Presencial restrito	Teleatendimento / Presencial restrito	X			Decreto nº 55.240, Capítulo VI (Estadual)
Administração Pública	84	Administração Pública	Serviços delegados de habilitação de condutores	50% trabalhadores	Teletrabalho / Presencial restrito	Ensino remoto (aula teórica) / Atendimento individualizado (aula prática)	X	X		
Agropecuária	1	Agricultura, Pecuária e Serv. Relacionados		75% trabalhadores	Teletrabalho / Presencial restrito		X			
Agropecuária	2	Produção Florestal		75% trabalhadores	Teletrabalho / Presencial restrito		X			
Agropecuária	3	Pesca e Aquicultura		75% trabalhadores	Teletrabalho / Presencial restrito		X			
Alojamento e Alimentação	56	Alimentação	Restaurantes a la carte, prato feito e buffet sem autosserviço	50% trabalhadores 25% lotação	Teletrabalho / Presencial restrito / Vedado música ao vivo ou mecânica alta, que prejudique a comunicação entre clientes / Ventilação cruzada (janelas e portas abertas)	Presencial restrito (com ingresso até no máximo 22 horas e encerramento 23h) / Grupos de no máximo 6 pessoas por mesa / Distanciamento de 2m entre mesas / Apenas clientes sentados em mesas, sem permanência em pé	X	X		Portaria SES nº 319

						/ Comércio eletrônico, Telentrega, Drive-thru, Pegue e Leve (sem restrição de horário)				
Alojamento e Alimentação	56	Alimentação	Restaurantes a la carte, prato feito e buffet sem autosserviço (em beira de estradas e rodovias)	50% trabalhadores 50% lotação	Teletrabalho / Presencial restrito / Vedado música ao vivo ou mecânica alta, que prejudique a comunicação entre clientes / Ventilação cruzada (janelas e portas abertas)	Presencial restrito / Grupos de no máximo 6 pessoas por mesa / Distanciamento de 2m entre mesas / Apenas clientes sentados em mesas, sem permanência em pé / Comércio eletrônico, Telentrega, Drive-thru, Pegue e Leve	X	X		Portaria SES nº 319
Alojamento e Alimentação	56	Alimentação	Restaurantes de autosserviço (self-service)	Fechado						
Alojamento e Alimentação	56	Alimentação	Lanchonetes, lancherias e bares	50% trabalhadores 25% lotação	Teletrabalho / Presencial restrito / Vedado música ao vivo ou mecânica alta, que prejudique a comunicação entre clientes / Ventilação cruzada (janelas e portas abertas)	Presencial restrito (com ingresso até no máximo 22 horas e encerramento 23h) / Grupos de no máximo 6 pessoas por mesa / Distanciamento de 2m entre mesas / Apenas clientes sentados em mesas, sem permanência em pé / Comércio eletrônico, Telentrega, Drive-thru, Pegue e Leve (sem restrição de horário)	X	X		Portaria SES nº 319
Alojamento e Alimentação	56	Alojamento	Hotéis e similares (geral)	Estabelecimentos sem o Selo Turismo Responsável do MTur: **40% de lotação** Estabelecimentos com Selo Turismo Responsável do MTur: **60% de lotação** Estabelecimentos com **até 10 habitações**/ unidades isoladas (chalés, apartamentos isolados e similares, com banheiros exclusivos e refeições independentes e/ou agendadas): **60% de lotação**	Teletrabalho / Presencial restrito / Restaurantes, bares, lanchonetes e espaços coletivos de alimentação: conforme protocolo de "Restaurantes e Lanchonetes" e Portaria SES nº 319 /	Teleatendimento / Presencial restrito / Fechamento de áreas comuns como "Equipamentos, espreguiçadeiras, brinquedos infantis", "Área de piscinas e águas, saunas, academias, quadras etc., "Eventos sociais e de entretenimento" /	X	X		Portaria SES nº 319 Portaria SES nº 582 Portaria SES nº 617
Alojamento e Alimentação	56	Alojamento	Hotéis e similares (em beira de estradas e rodovias)	75% quartos	Teletrabalho / Presencial restrito / Restaurantes, bares, lanchonetes e espaços coletivos de alimentação: conforme protocolo de "Restaurantes" e "Lanchonetes" e Portaria SES nº 319 /	Teleatendimento / Presencial restrito / Fechamento de áreas comuns como "Equipamentos, espreguiçadeiras, brinquedos infantis", "Área de piscinas e águas, saunas, academias, quadras etc., "Eventos sociais e	X	X		Portaria SES nº 319 Portaria SES nº 582 Portaria SES nº 617

						de entretenimento" /				
Comércio	45	Comércio de Veículos	Comércio de Veículos (rua)	Lotação (trabalhadores + clientes): 1 pessoa, com máscara, para 6m² de área útil de circulação, respeitando limite do PPCI	Teletrabalho / Presencial restrito / Respeito ao teto de ocupação e ao distanciamento / Ventilação cruzada (janelas e portas abertas) /	Presencial restrito (com ingresso até no máximo 22 horas e encerramento 23h) / Uso obrigatório e correto de máscara, cobrindo boca e nariz / Horário preferencial para grupo de risco / Comércio eletrônico / Telentrega / Drive-thru / Pegue e Leve	X	X		Portaria SES nº 376
Comércio	45	Comércio de Veículos	Manutenção e Reparação de Veículos Automotores (rua)	Lotação (trabalhadores + clientes): 1 pessoa, com máscara, para 6m² de área útil de circulação, respeitando limite do PPCI	Teletrabalho / Presencial restrito	Teleatendimento / Presencial restrito	X	X		Portaria SES nº 376
Comércio	46	Comércio Atacadista	Comércio Atacadista - Não essencial	Lotação (trabalhadores + clientes): 1 pessoa, com máscara, para 6m² de área útil de circulação, respeitando limite do PPCI	Teletrabalho / Presencial restrito / Respeito ao teto de ocupação e ao distanciamento / Ventilação cruzada (janelas e portas abertas) /	Presencial restrito (com ingresso até no máximo 22 horas e encerramento 23h) / Uso obrigatório e correto de máscara, cobrindo boca e nariz / Horário preferencial para grupo de risco / Comércio eletrônico / Telentrega / Drive-thru / Pegue e Leve	X	X		Portaria SES nº 376
Comércio	46	Comércio Atacadista	Comércio Atacadista - Itens Essenciais	Lotação (trabalhadores + clientes): 1 pessoa, com máscara, para 6m² de área útil de circulação, respeitando limite do PPCI	Teletrabalho / Presencial restrito	Presencial restrito / Telentrega / Pegue e Leve / Drive-thru	X	X		Portaria SES nº 376
Comércio	47	Comércio Varejista	Comércio Varejista - Não essencial (rua)	Lotação (trabalhadores + clientes): 1 pessoa, com máscara, para 6m² de área útil de circulação, respeitando limite do PPCI	Teletrabalho / Presencial restrito / Respeito ao teto de ocupação e ao distanciamento / Ventilação cruzada (janelas e portas abertas) /	Presencial restrito (com ingresso até no máximo 22 horas e encerramento 23h) / Uso obrigatório e correto de máscara, cobrindo boca e nariz / Horário preferencial para grupo de risco / Comércio eletrônico / Telentrega / Drive-thru / Pegue e Leve	X	X		Portaria SES nº 376
Comércio	47	Comércio Varejista	Comércio Varejista - Não essencial (centro comercial e shopping)	Lotação (trabalhadores + clientes): 1 pessoa, com máscara, para 6m² de área útil de circulação, respeitando limite do PPCI	Teletrabalho / Presencial restrito / Respeito ao teto de ocupação e ao distanciamento / Ventilação cruzada (janelas e portas abertas) /	Presencial restrito (com ingresso até no máximo 22 horas e encerramento 23h) / Uso obrigatório e correto de máscara, cobrindo boca e nariz / Horário preferencial para grupo de risco / Comércio eletrônico / Telentrega / Drive-thru / Pegue e Leve	X	X		Portaria SES nº 303 e nº 406

Comércio	47	Comércio Varejista	Comércio Varejista - Itens Essenciais (rua)	Lotação (trabalhadores + clientes): 1 pessoa, com máscara, para 6m² de área útil de circulação, respeitando limite do PPCI	Teletrabalho / Presencial restrito	Presencial restrito / Telentrega / Pegue e Leve / Drive-thru	X	X		Portaria SES nº 376
Comércio	46	Comércio Varejista	Comércio Varejista - Itens Essenciais (centro comercial e shopping)	Lotação (trabalhadores + clientes): 1 pessoa, com máscara, para 6m² de área útil de circulação, respeitando limite do PPCI	Teletrabalho / Presencial restrito	Presencial restrito / Telentrega / Pegue e Leve / Drive-thru	X	X		Portaria SES nº 303 e nº 406
Comércio	47	Comércio Varejista	Comércio Varejista de Produtos Alimentícios (mercados, açougues, fruteiras, padarias e similares)	Lotação (trabalhadores + clientes): 1 pessoa, com máscara, para 6m² de área útil de circulação, respeitando limite do PPCI	Teletrabalho / Presencial restrito	Presencial restrito / Telentrega / Pegue e Leve / Drive-thru	X	X		Portaria SES nº 376
Comércio	47	Comércio Varejista	Comércio de Combustíveis para Veículos Automotores	Lotação (trabalhadores + clientes): 1 pessoa, com máscara, para 6m² de área útil de circulação, respeitando limite do PPCI	Teletrabalho / Presencial restrito	Presencial restrito (vedada aglomeração e vedado consumo de alimentos e bebidas)	X	X		Portaria SES nº 376
Educação	85	Educação Infantil	Creche e Pré-Escola	*Regra Geral*: Ensino Híbrido (remoto e/ou presencial) *Se permitida atividade presencial*: Ocupação máxima de sala de aula respeitando distanciamento mínimo de 1,5m entre classes, carteiras ou similares.	Teletrabalho / Presencial restrito	*Regra Geral*: Ensino Híbrido (remoto e/ou presencial) *Se permitida atividade presencial*: Preservar distanciamento mínimo de 1,5m entre classes, carteiras ou similares / Materiais individuais / Vedado atividades coletivas que envolvam aglomeração ou contato físico /	X	X		Portaria SES/SEDUC nº 01/2020, Decreto Estadual nº 55.465 (05/09/2020) e demais normativas.
Educação	85	Ensino Fundamental	Ensino Fundamental - Anos Iniciais	*Regra Geral*: Ensino Híbrido (remoto e/ou presencial) *Se permitida atividade presencial*: Ocupação máxima de sala de aula respeitando distanciamento mínimo de 1,5m entre classes, carteiras ou similares.	Teletrabalho / Presencial restrito	*Regra Geral*: Ensino Híbrido (remoto e/ou presencial) *Se permitida atividade presencial*: Preservar distanciamento mínimo de 1,5m entre classes, carteiras ou similares / Materiais individuais / Vedado atividades coletivas que envolvam aglomeração ou contato físico /	X	X		Portaria SES/SEDUC nº 01/2020, Decreto Estadual nº 55.465 (05/09/2020) e demais normativas.
Educação	85	Ensino Fundamental	Ensino Fundamental - Anos Finais	*Regra Geral*: Ensino Híbrido (remoto e/ou presencial) *Se permitida atividade presencial*: Ocupação máxima de sala de aula respeitando distanciamento mínimo de 1,5m entre classes,	Teletrabalho / Presencial restrito	*Regra Geral*: Ensino Híbrido (remoto e/ou presencial) *Se permitida atividade presencial*: Preservar distanciamento mínimo de 1,5m entre classes, carteiras ou similares / Materiais individuais / Vedado atividades coletivas que	X	X		Portaria SES/SEDUC nº 01/2020, Decreto Estadual nº 55.465 (05/09/2020) e demais normativas.

				carteiras ou similares.		envolvam aglomeração ou contato físico /				
Educação	85	Ensino Médio	Ensino Médio	*Regra Geral*: Ensino Híbrido (remoto e/ou presencial) *Se permitida atividade presencial*: Ocupação máxima de sala de aula respeitando distanciamento mínimo de 1,5m entre classes, carteiras ou similares.	Teletrabalho / Presencial restrito	*Regra Geral*: Ensino Híbrido (remoto e/ou presencial) *Se permitida atividade presencial*: Preservar distanciamento mínimo de 1,5m entre classes, carteiras ou similares / Materiais individuais / Vedado atividades coletivas que envolvam aglomeração ou contato físico /	X	X		Portaria SES/SEDUC nº 01/2020, Decreto Estadual nº 55.465 (05/09/2020) e demais normativas.
Educação	85	Ensino Médio	Ensino Técnico de Nível Médio e Normal	*Regra Geral*: Ensino Híbrido (remoto e/ou presencial) *Se permitida atividade presencial*: Ocupação máxima de sala de aula respeitando distanciamento mínimo de 1,5m entre classes, carteiras ou similares.	Teletrabalho / Presencial restrito	*Regra Geral*: Ensino Híbrido (remoto e/ou presencial) *Se permitida atividade presencial*: Preservar distanciamento mínimo de 1,5m entre classes, carteiras ou similares / Materiais individuais / Vedado atividades coletivas que envolvam aglomeração ou contato físico /	X	X		Portaria SES/SEDUC nº 01/2020, Decreto Estadual nº 55.465 (05/09/2020) e demais normativas.
Educação	85	Ensino Superior	Graduação (Bacharelado, Licenciatura, Tecnólogo) e Pós-graduação (stricto e latu sensu)	*Regra Geral*: Ensino Híbrido (remoto e/ou presencial) *Se permitida atividade presencial*: Ocupação máxima de sala de aula respeitando distanciamento mínimo de 1,5m entre classes, carteiras ou similares.	Teletrabalho / Presencial restrito	*Regra Geral*: Ensino Híbrido (remoto e/ou presencial) *Se permitida atividade presencial*: Preservar distanciamento mínimo de 1,5m entre classes, carteiras ou similares / Materiais individuais / Vedado atividades coletivas que envolvam aglomeração ou contato físico /	X	X		Portaria SES/SEDUC nº 01/2020, Decreto Estadual nº 55.465 (05/09/2020) e demais normativas.
Educação	85	Ensino Superior	Ensino Médio Técnico Concomitante e Subsequente, Ensino Superior e Pós-Graduação (*somente atividades práticas essenciais para conclusão de curso da área da saúde*: pesquisa, estágio curricular obrigatório, laboratórios e plantão*)	*Regra Geral*: Ensino Híbrido (remoto e/ou presencial) *Se permitida atividade presencial*: Ocupação máxima de sala de aula respeitando distanciamento mínimo de 1,5m entre classes, carteiras ou similares.	Teletrabalho / Presencial restrito	*Regra Geral*: Ensino Híbrido (remoto e/ou presencial) *Se permitida atividade presencial*: Preservar distanciamento mínimo de 1,5m entre classes, carteiras ou similares / Materiais individuais / Vedado atividades coletivas que envolvam aglomeração ou contato físico /	X	X		Portaria SES/SEDUC nº 01/2020, Decreto Estadual nº 55.465 (05/09/2020) e demais normativas.
Educação		Ensino Médio e Superior	Ensino Médio Técnico Subsequente, Ensino Superior e Pós-Graduação (*somente atividades práticas essenciais para*	*Regra Geral*: Ensino Híbrido (remoto e/ou presencial) *Se permitida atividade presencial*: Ocupação	Teletrabalho / Presencial restrito	*Regra Geral*: Ensino Híbrido (remoto e/ou presencial) *Se permitida atividade presencial*: Preservar distanciamento	X	X		Portaria SES/SEDUC nº 01/2020, Decreto Estadual nº 55.465 (05/09/2020) e demais normativas.

			conclusão de curso: pesquisa, estágio curricular obrigatório, laboratórios e plantão)	máxima de sala de aula respeitando distanciamento mínimo de 1,5m entre classes, carteiras ou similares.		mínimo de 1,5m entre classes, carteiras ou similares / Materiais individuais / Vedado atividades coletivas que envolvam aglomeração ou contato físico /				
Educação	85	Educação - Outros	Atividades de Apoio à Educação	*Regra Geral*: Remoto e/ou presencial restrito *Se permitida atividade presencial*: Ocupação máxima de sala respeitando distanciamento mínimo de 1,5m entre classes, carteiras, mesas ou similares.	*Regra geral*: Teletrabalho / Presencial restrito *Se permitida atividade presencial*: Presencial restrito / Preservar distanciamento mínimo de 1,5m entre classes, carteiras, mesas ou similares.	*Regra geral*: Teletrabalho / Presencial restrito *Se permitida atividade presencial*: Atendimento individualizado / Preservar distanciamento mínimo de 1,5m entre classes, carteiras, mesas ou similares.	X	X		Portaria SES/SEDUC nº 01
Educação	85	Outras Atividades de Ensino	Ensino de Idiomas	*Regra Geral*: Ensino Híbrido (remoto e/ou presencial) *Se permitida atividade presencial*: Ocupação máxima de sala de aula respeitando distanciamento mínimo de 1,5m entre classes, carteiras ou similares.	Teletrabalho / Presencial restrito	*Regra Geral*: Ensino Híbrido (remoto e/ou presencial) *Se permitida atividade presencial*: Atendimento individualizado ou em pequeno grupo / Preservar distanciamento mínimo de 1,5m entre classes, carteiras ou similares / Materiais individuais /	X	X		Portaria SES/SEDUC nº 01
Educação	85	Outras Atividades de Ensino	Ensino de Música	*Regra Geral*: Ensino Híbrido (remoto e/ou presencial) *Se permitida atividade presencial*: Ocupação máxima de sala de aula respeitando distanciamento mínimo de 1,5m entre classes, carteiras ou similares.	Teletrabalho / Presencial restrito	*Regra Geral*: Ensino Híbrido (remoto e/ou presencial) *Se permitida atividade presencial*: Atendimento individualizado ou em pequeno grupo / Preservar distanciamento mínimo de 1,5m entre classes, carteiras ou similares / Materiais individuais /	X	X		Portaria SES/SEDUC nº 01
Educação	85	Outras Atividades de Ensino	Ensino de Esportes, Dança e Artes Cênicas	*Regra Geral*: Ensino Híbrido (remoto e/ou presencial) *Se permitida atividade presencial*: Ocupação máxima de sala de aula respeitando distanciamento mínimo de 1,5m entre classes, carteiras ou similares.	Teletrabalho / Presencial restrito	*Regra Geral*: Ensino Híbrido (remoto e/ou presencial) *Se permitida atividade presencial*: Atendimento individualizado ou coabitantes / Preservar distanciamento mínimo de 1,5m entre classes, carteiras ou similares / Materiais individuais / Restaurantes e Lanchonetes em conformidade com o protocolo específico	X	X		Portaria SES nº 582
Educação	85	Outras Atividades de Ensino	Ensino de Arte e Cultura (outros)	*Regra Geral*: Ensino Híbrido (remoto e/ou presencial)	Teletrabalho / Presencial restrito	*Regra Geral*: Ensino Híbrido (remoto e/ou presencial)	X	X		Portaria SES/SEDUC nº 01

				Se permitida atividade presencial: Ocupação máxima de sala de aula respeitando distanciamento mínimo de 1,5m entre classes, carteiras ou similares.		*Se permitida atividade presencial*: Atendimento individualizado ou em pequeno grupo / Preservar distanciamento mínimo de 1,5m entre classes, carteiras ou similares / Materiais individuais /				
Educação	85	Outras Atividades de Ensino	Formação profissional, formação continuada, cursos preparatórios para concurso, treinamentos e similares	*Regra Geral*: Ensino Híbrido (remoto e/ou presencial) *Se permitida atividade presencial*: Ocupação máxima de sala de aula respeitando distanciamento mínimo de 1,5m entre classes, carteiras ou similares.	Teletrabalho / Presencial restrito	*Regra Geral*: Ensino Híbrido (remoto e/ou presencial) *Se permitida atividade presencial*: Atendimento individualizado ou em pequeno grupo / Preservar distanciamento mínimo de 1,5m entre classes, carteiras ou similares / Materiais individuais /	X	X		Portaria SES/SEDUC nº 01
Indústria de Construção	41	Construção de Edifícios		75% trabalhadores	Teletrabalho / Presencial restrito / Ventilação cruzada (portas e janelas abertas) e/ou sistema de renovação de ar / Refeitórios, espaços coletivos de alimentação, restaurantes, bares, lanchonetes: conforme protocolo de "Restaurantes" e "Lanchonetes" e Portaria SES nº 319 /	Uso obrigatório e correto de máscara, cobrindo boca e nariz por todos os presentes/ Distanciamento interpessoal mínimo de 1m /	X	X		Portaria SES nº 283 e nº 375
Indústria de Construção	42	Obras de Infraestrutura		75% trabalhadores	Teletrabalho / Presencial restrito / Ventilação cruzada (portas e janelas abertas) e/ou sistema de renovação de ar / Refeitórios, espaços coletivos de alimentação, restaurantes, bares, lanchonetes: conforme protocolo de "Restaurantes" e "Lanchonetes" e Portaria SES nº 319 /	Uso obrigatório e correto de máscara, cobrindo boca e nariz por todos os presentes/ Distanciamento interpessoal mínimo de 1m /	X	X		Portaria SES nº 283 e nº 375
Indústria de Construção	43	Serviços de Construção		75% trabalhadores	Teletrabalho / Presencial restrito / Ventilação cruzada (portas e janelas abertas) e/ou sistema de renovação de ar / Refeitórios, espaços coletivos de alimentação, restaurantes, bares, lanchonetes: conforme protocolo de "Restaurantes" e "Lanchonetes" e Portaria SES nº 319 /	Uso obrigatório e correto de máscara, cobrindo boca e nariz por todos os presentes/ Distanciamento interpessoal mínimo de 1m /	X	X		Portaria SES nº 283 e nº 375
Indústria de Transformação e Extrativa	5	Extração de Carvão Mineral		75% trabalhadores	Teletrabalho / Presencial restrito / Ventilação cruzada (portas e janelas abertas) e/ou sistema de renovação de ar / Refeitórios, espaços coletivos de alimentação,	Uso obrigatório e correto de máscara, cobrindo boca e nariz por todos os presentes/ Distanciamento interpessoal mínimo de 1m /	X	X		Portaria SES nº 283 e nº 375

					restaurantes, bares, lanchonetes: conforme protocolo de "Restaurantes" e "Lanchonetes" e Portaria SES nº 319 /					
Indústria de Transformação e Extrativa	100 *	Extr. de Petróleo e Minerais	Extração de Petróleo e Gás	75% trabalhadores	Teletrabalho / Presencial restrito / Ventilação cruzada (portas e janelas abertas) e/ou sistema de renovação de ar / Refeitórios, espaços coletivos de alimentação, restaurantes, bares, lanchonetes: conforme protocolo de "Restaurantes" e "Lanchonetes" e Portaria SES nº 319 /	Uso obrigatório e correto de máscara, cobrindo boca e nariz por todos os presentes/ Distanciamento interpessoal mínimo de 1m /	X	X		Portaria SES nº 283 e nº 375
Indústria de Transformação e Extrativa	100 *	Extr. de Petróleo e Minerais	Extr. de Petróleo e Minerais - Outros	75% trabalhadores	Teletrabalho / Presencial restrito / Ventilação cruzada (portas e janelas abertas) e/ou sistema de renovação de ar / Refeitórios, espaços coletivos de alimentação, restaurantes, bares, lanchonetes: conforme protocolo de "Restaurantes" e "Lanchonetes" e Portaria SES nº 319 /	Uso obrigatório e correto de máscara, cobrindo boca e nariz por todos os presentes/ Distanciamento interpessoal mínimo de 1m /	X	X		Portaria SES nº 283 e nº 375
Indústria de Transformação e Extrativa	10	Alimentos		75% trabalhadores	Teletrabalho / Presencial restrito / Ventilação cruzada (portas e janelas abertas) e/ou sistema de renovação de ar / Refeitórios, espaços coletivos de alimentação, restaurantes, bares, lanchonetes: conforme protocolo de "Restaurantes" e "Lanchonetes" e Portaria SES nº 319 /	Uso obrigatório e correto de máscara, cobrindo boca e nariz por todos os presentes/ Distanciamento interpessoal mínimo de 1m /	X	X		Portaria SES nº 283 e nº 375
Indústria de Transformação e Extrativa	11	Bebidas		75% trabalhadores	Teletrabalho / Presencial restrito / Ventilação cruzada (portas e janelas abertas) e/ou sistema de renovação de ar / Refeitórios, espaços coletivos de alimentação, restaurantes, bares, lanchonetes: conforme protocolo de "Restaurantes" e "Lanchonetes" e Portaria SES nº 319 /	Uso obrigatório e correto de máscara, cobrindo boca e nariz por todos os presentes/ Distanciamento interpessoal mínimo de 1m /	X	X		Portaria SES nº 283 e nº 375
Indústria de Transformação e Extrativa	12	Fumo		75% trabalhadores	Teletrabalho / Presencial restrito / Ventilação cruzada (portas e janelas abertas) e/ou sistema de renovação de ar / Refeitórios, espaços coletivos de alimentação, restaurantes, bares, lanchonetes: conforme protocolo de "Restaurantes" e "Lanchonetes" e Portaria SES nº 319 /	Uso obrigatório e correto de máscara, cobrindo boca e nariz por todos os presentes/ Distanciamento interpessoal mínimo de 1m /	X	X		Portaria SES nº 283 e nº 375

Indústria de Transformação e Extrativa	13	Têxteis		75% trabalhadores	Teletrabalho / Presencial restrito / Ventilação cruzada (portas e janelas abertas) e/ou sistema de renovação de ar / Refeitórios, espaços coletivos de alimentação, restaurantes, bares, lanchonetes: conforme protocolo de "Restaurantes" e "Lanchonetes" e Portaria SES nº 319 /	Uso obrigatório e correto de máscara, cobrindo boca e nariz por todos os presentes/ Distanciamento interpessoal mínimo de 1m /	X	X		Portaria SES nº 283 e nº 375
Indústria de Transformação e Extrativa	14	Vestuário		75% trabalhadores	Teletrabalho / Presencial restrito / Ventilação cruzada (portas e janelas abertas) e/ou sistema de renovação de ar / Refeitórios, espaços coletivos de alimentação, restaurantes, bares, lanchonetes: conforme protocolo de "Restaurantes" e "Lanchonetes" e Portaria SES nº 319 /	Uso obrigatório e correto de máscara, cobrindo boca e nariz por todos os presentes/ Distanciamento interpessoal mínimo de 1m /	X	X		Portaria SES nº 283 e nº 375
Indústria de Transformação e Extrativa	15	Couros e Calçados		75% trabalhadores	Teletrabalho / Presencial restrito / Ventilação cruzada (portas e janelas abertas) e/ou sistema de renovação de ar / Refeitórios, espaços coletivos de alimentação, restaurantes, bares, lanchonetes: conforme protocolo de "Restaurantes" e "Lanchonetes" e Portaria SES nº 319 /	Uso obrigatório e correto de máscara, cobrindo boca e nariz por todos os presentes/ Distanciamento interpessoal mínimo de 1m /	X	X		Portaria SES nº 283 e nº 375
Indústria de Transformação e Extrativa	16	Madeira		75% trabalhadores	Teletrabalho / Presencial restrito / Ventilação cruzada (portas e janelas abertas) e/ou sistema de renovação de ar / Refeitórios, espaços coletivos de alimentação, restaurantes, bares, lanchonetes: conforme protocolo de "Restaurantes" e "Lanchonetes" e Portaria SES nº 319 /	Uso obrigatório e correto de máscara, cobrindo boca e nariz por todos os presentes/ Distanciamento interpessoal mínimo de 1m /	X	X		Portaria SES nº 283 e nº 375
Indústria de Transformação e Extrativa	17	Papel e Celulose		75% trabalhadores	Teletrabalho / Presencial restrito / Ventilação cruzada (portas e janelas abertas) e/ou sistema de renovação de ar / Refeitórios, espaços coletivos de alimentação, restaurantes, bares, lanchonetes: conforme protocolo de "Restaurantes" e "Lanchonetes" e Portaria SES nº 319 /	Uso obrigatório e correto de máscara, cobrindo boca e nariz por todos os presentes/ Distanciamento interpessoal mínimo de 1m /	X	X		Portaria SES nº 283 e nº 375
Indústria de Transformação e Extrativa	18	Impressão e Reprodução		75% trabalhadores	Teletrabalho / Presencial restrito / Ventilação cruzada (portas e janelas abertas) e/ou sistema de renovação de ar / Refeitórios, espaços coletivos	Uso obrigatório e correto de máscara, cobrindo boca e nariz por todos os presentes/ Distanciamento interpessoal mínimo de 1m /	X	X		Portaria SES nº 283 e nº 375

					de alimentação, restaurantes, bares, lanchonetes: conforme protocolo de "Restaurantes" e "Lanchonetes" e Portaria SES nº 319 /					
Indústria de Transformação e Extrativa	19	Derivados Petróleo		75% trabalhadores	Teletrabalho / Presencial restrito / Ventilação cruzada (portas e janelas abertas) e/ou sistema de renovação de ar / Refeitórios, espaços coletivos de alimentação, restaurantes, bares, lanchonetes: conforme protocolo de "Restaurantes" e "Lanchonetes" e Portaria SES nº 319 /	Uso obrigatório e correto de máscara, cobrindo boca e nariz por todos os presentes/ Distanciamento interpessoal mínimo de 1m /	X	X		Portaria SES nº 283 e nº 375
Indústria de Transformação e Extrativa	20	Químicos		75% trabalhadores	Teletrabalho / Presencial restrito / Ventilação cruzada (portas e janelas abertas) e/ou sistema de renovação de ar / Refeitórios, espaços coletivos de alimentação, restaurantes, bares, lanchonetes: conforme protocolo de "Restaurantes" e "Lanchonetes" e Portaria SES nº 319 /	Uso obrigatório e correto de máscara, cobrindo boca e nariz por todos os presentes/ Distanciamento interpessoal mínimo de 1m /	X	X		Portaria SES nº 283 e nº 375
Indústria de Transformação e Extrativa	22	Borracha e Plástico		100% trabalhadores	Teletrabalho / Presencial restrito / Ventilação cruzada (portas e janelas abertas) e/ou sistema de renovação de ar / Refeitórios, espaços coletivos de alimentação, restaurantes, bares, lanchonetes: conforme protocolo de "Restaurantes" e "Lanchonetes" e Portaria SES nº 319 /	Uso obrigatório e correto de máscara, cobrindo boca e nariz por todos os presentes/ Distanciamento interpessoal mínimo de 1m /	X	X		Portaria SES nº 283 e nº 375
Indústria de Transformação e Extrativa	23	Minerais não metálicos		75% trabalhadores	Teletrabalho / Presencial restrito / Ventilação cruzada (portas e janelas abertas) e/ou sistema de renovação de ar / Refeitórios, espaços coletivos de alimentação, restaurantes, bares, lanchonetes: conforme protocolo de "Restaurantes" e "Lanchonetes" e Portaria SES nº 319 /	Uso obrigatório e correto de máscara, cobrindo boca e nariz por todos os presentes/ Distanciamento interpessoal mínimo de 1m /	X	X		Portaria SES nº 283 e nº 375
Indústria de Transformação e Extrativa	24	Metalurgia		75% trabalhadores	Teletrabalho / Presencial restrito / Ventilação cruzada (portas e janelas abertas) e/ou sistema de renovação de ar / Refeitórios, espaços coletivos de alimentação, restaurantes, bares, lanchonetes: conforme protocolo de "Restaurantes" e "Lanchonetes" e Portaria SES nº 319 /	Uso obrigatório e correto de máscara, cobrindo boca e nariz por todos os presentes/ Distanciamento interpessoal mínimo de 1m /	X	X		Portaria SES nº 283 e nº 375

Indústria de Transformação e Extrativa	25	Produtos de Metal		75% trabalhadores	Teletrabalho / Presencial restrito / Ventilação cruzada (portas e janelas abertas) e/ou sistema de renovação de ar / Refeitórios, espaços coletivos de alimentação, restaurantes, bares, lanchonetes: conforme protocolo de "Restaurantes" e "Lanchonetes" e Portaria SES nº 319 /	Uso obrigatório e correto de máscara, cobrindo boca e nariz por todos os presentes/ Distanciamento interpessoal mínimo de 1m /	X	X		Portaria SES nº 283 e nº 375
Indústria de Transformação e Extrativa	26	Equip. Informática		75% trabalhadores	Teletrabalho / Presencial restrito / Ventilação cruzada (portas e janelas abertas) e/ou sistema de renovação de ar / Refeitórios, espaços coletivos de alimentação, restaurantes, bares, lanchonetes: conforme protocolo de "Restaurantes" e "Lanchonetes" e Portaria SES nº 319 /	Uso obrigatório e correto de máscara, cobrindo boca e nariz por todos os presentes/ Distanciamento interpessoal mínimo de 1m /	X	X		Portaria SES nº 283 e nº 375
Indústria de Transformação e Extrativa	27	Materiais Elétricos		75% trabalhadores	Teletrabalho / Presencial restrito / Ventilação cruzada (portas e janelas abertas) e/ou sistema de renovação de ar / Refeitórios, espaços coletivos de alimentação, restaurantes, bares, lanchonetes: conforme protocolo de "Restaurantes" e "Lanchonetes" e Portaria SES nº 319 /	Uso obrigatório e correto de máscara, cobrindo boca e nariz por todos os presentes/ Distanciamento interpessoal mínimo de 1m /	X	X		Portaria SES nº 283 e nº 375
Indústria de Transformação e Extrativa	28	Máquinas e Equipamentos		75% trabalhadores	Teletrabalho / Presencial restrito / Ventilação cruzada (portas e janelas abertas) e/ou sistema de renovação de ar / Refeitórios, espaços coletivos de alimentação, restaurantes, bares, lanchonetes: conforme protocolo de "Restaurantes" e "Lanchonetes" e Portaria SES nº 319 /	Uso obrigatório e correto de máscara, cobrindo boca e nariz por todos os presentes/ Distanciamento interpessoal mínimo de 1m /	X	X		Portaria SES nº 283 e nº 375
Indústria de Transformação e Extrativa	29	Veículos Automotores		75% trabalhadores	Teletrabalho / Presencial restrito / Ventilação cruzada (portas e janelas abertas) e/ou sistema de renovação de ar / Refeitórios, espaços coletivos de alimentação, restaurantes, bares, lanchonetes: conforme protocolo de "Restaurantes" e "Lanchonetes" e Portaria SES nº 319 /	Uso obrigatório e correto de máscara, cobrindo boca e nariz por todos os presentes/ Distanciamento interpessoal mínimo de 1m /	X	X		Portaria SES nº 283 e nº 375
Indústria de Transformação e Extrativa	30	Outros Equipamentos		75% trabalhadores	Teletrabalho / Presencial restrito / Ventilação cruzada (portas e janelas abertas) e/ou sistema de renovação de ar / Refeitórios, espaços coletivos	Uso obrigatório e correto de máscara, cobrindo boca e nariz por todos os presentes/ Distanciamento interpessoal mínimo de 1m /	X	X		Portaria SES nº 283 e nº 375

					de alimentação, restaurantes, bares, lanchonetes: conforme protocolo de "Restaurantes" e "Lanchonetes" e Portaria SES nº 319 /					
Indústria de Transformação e Extrativa	31	Móveis		75% trabalhadores	Teletrabalho / Presencial restrito / Ventilação cruzada (portas e janelas abertas) e/ou sistema de renovação de ar / Refeitórios, espaços coletivos de alimentação, restaurantes, bares, lanchonetes: conforme protocolo de "Restaurantes" e "Lanchonetes" e Portaria SES nº 319 /	Uso obrigatório e correto de máscara, cobrindo boca e nariz por todos os presentes/ Distanciamento interpessoal mínimo de 1m /	X	X		Portaria SES nº 283 e nº 375
Indústria de Transformação e Extrativa	32	Produtos Diversos		75% trabalhadores	Teletrabalho / Presencial restrito / Ventilação cruzada (portas e janelas abertas) e/ou sistema de renovação de ar / Refeitórios, espaços coletivos de alimentação, restaurantes, bares, lanchonetes: conforme protocolo de "Restaurantes" e "Lanchonetes" e Portaria SES nº 319 /	Uso obrigatório e correto de máscara, cobrindo boca e nariz por todos os presentes/ Distanciamento interpessoal mínimo de 1m /	X	X		Portaria SES nº 283 e nº 375
Indústria de Transformação e Extrativa	33	Manut. e Reparação		75% trabalhadores	Teletrabalho / Presencial restrito / Ventilação cruzada (portas e janelas abertas) e/ou sistema de renovação de ar / Refeitórios, espaços coletivos de alimentação, restaurantes, bares, lanchonetes: conforme protocolo de "Restaurantes" e "Lanchonetes" e Portaria SES nº 319 /	Uso obrigatório e correto de máscara, cobrindo boca e nariz por todos os presentes/ Distanciamento interpessoal mínimo de 1m /	X	X		Portaria SES nº 283 e nº 375
Indústria de Transformação e Extrativa	21	Farmoquímicos e Farmacêuticos		100% trabalhadores	Teletrabalho / Presencial restrito / Ventilação cruzada (portas e janelas abertas) e/ou sistema de renovação de ar / Refeitórios, espaços coletivos de alimentação, restaurantes, bares, lanchonetes: conforme protocolo de "Restaurantes" e "Lanchonetes" e Portaria SES nº 319 /	Uso obrigatório e correto de máscara, cobrindo boca e nariz por todos os presentes/ Distanciamento interpessoal mínimo de 1m /	X	X		Portaria SES nº 283 e nº 375
Saúde e Assistência	86	Atenção à Saúde Humana		100% trabalhadores	Teletrabalho / Presencial restrito / Refeitórios, espaços coletivos de alimentação, restaurantes, bares, lanchonetes: conforme protocolo de "Restaurantes" e "Lanchonetes" e Portaria SES nº 319 /	Presencial restrito / Teleatendimento	X	X		Portaria SES nº 274, nº 284, nº 300 e nº 374
Saúde e Assistência	87	Assistência Social		100% trabalhadores	Teletrabalho / Presencial restrito / Refeitórios, espaços coletivos de alimentação, restaurantes, bares, lanchonetes: conforme protocolo	Presencial restrito / Teleatendimento	X	X		Portaria SES nº 289 e nº 352

					de "Restaurantes" e "Lanchonetes" e Portaria SES nº 319 /					
Saúde e Assistência	75	Assistência Veterinária		50% trabalhadores	Teletrabalho / Presencial restrito	Presencial restrito / Teleatendimento	X	X		
Serviços	104 *	Artes, Cultura, Esportes e Lazer	Parques Temáticos, Parques de Diversão, Parques de Aventura, Parques Aquáticos, Atrativos Turísticos e Similares - fixos ou itinerantes	Permitido exclusivamente para locais com **Selo Turismo Responsável** do MTur e em **ambiente ABERTO**, com **controle de acesso:** 50% trabalhadores 25% público	Teletrabalho / Presencial restrito / Restaurantes, bares, lanchonetes e espaços coletivos de alimentação: conforme protocolo de "Restaurantes" e "Lanchonetes" e Portaria SES nº 319 /	Teleatendimento / Presencial restrito (somente áreas externas, com demarcação no chão de áreas de permanência distanciada de grupos - máx. 8 pessoas)	X	X		Selo Turismo Responsável - Ministério do Turismo
Serviços	104 *	Artes, Cultura, Esportes e Lazer	Parques e reservas naturais, jardins botânicos e zoológicos	Permitido exclusivamente em **ambientes ABERTOS**, com **controle de acesso:** 50% trabalhadores 25% público	Teletrabalho / Presencial restrito / Restaurantes, bares, lanchonetes e espaços coletivos de alimentação: conforme protocolo de "Restaurantes" e "Lanchonetes" e Portaria SES nº 319 /	Teleatendimento / Presencial restrito (somente áreas externas, com demarcação no chão de áreas de permanência distanciada de grupos - máx. 8 pessoas)	X	X		Selo Turismo Responsável - Ministério do Turismo
Serviços	104 *	Artes, Cultura, Esportes e Lazer	Teatros, auditórios, casas de espetáculos, casas de show, circos e similares (em ambiente aberto ou fechado, com público exclusivamente sentado e restrito ao período da apresentação)	**Ambiente FECHADO**: não permitido. **Ambiente ABERTO**, com controle de acesso: permitido, SEM consumo de alimentos/bebidas, respeitando à lotação, ao distanciamento e à necessidade de autorização, conforme número total de pessoas (ver "Restrições Adicionais"). **50% de lotação**, com distanciamento de 1m	Teletrabalho / Presencial restrito, exclusivamente em ambiente aberto / Permitido instalação de toldo ou cobertura, desde que as laterais sejam inteiramente abertas, para plena circulação de ar / Elaboração de projeto (croqui e protocolos), disponível para fiscalização e/ou autorização, quando exigido / Início e término de programações não concomitantes, quando houver multissalas / Intervalo mín. de 1 hora entre as apresentações com troca de público, para permitir higienização e evitar aglomerações	Presencial restrito / Máscara de uso obrigatório / Reforço na comunicação sonora e visual dos protocolos de higiene e distanciamento para público e colaboradores / Circulação em pé somente para uso dos sanitários, com uso de máscara e fila com distanciamento demarcado / Vedado interação física entre artistas e público / PROIBIDO consumo de alimentos ou bebidas / Distanciamento mínimo de 1m entre pessoas e/ou grupos de coabitantes OU ocupação intercalada de assentos (sim/não/não/sim), sem ocupação de assento(s) imediatamente à frente e atrás /	X			Portaria SES nº 617 Portaria SES nº 319 Decreto Estadual nº 55.240, Art. 21, § 7º e §8º Pedido de autorização, conforme número de pessoas (trabalhadores e público) presentes ao mesmo tempo: - **Até 300**: protocolos estaduais; - **300 a 600**: protocolos estaduais (+) pedido de autorização do município sede, encaminhado pela organização do evento; - **600 a 1.200**: protocolos estaduais (+) pedido de autorização da(s) associação(ões) de municípios da Região Covid, encaminhado pelo município sede (aprovação por no mín. 2/3 dos municípios da Região) - **1.200 a 2.500**, no máx.: protocolos estaduais (+) pedido de autorização do Gabinete de Crise, encaminhado pela(s) associação(ões) de municípios da Região Covid, após aprovação dessa(s)
Serviços	104 *	Artes, Cultura, Esportes e Lazer	Espetáculos tipo drive-in (cinema, shows, etc.)	50% vagas, com distanciamento	Teletrabalho / Presencial restrito / Sem contato físico /	Teleatendimento / Presencial restrito / Público somente nos automóveis / Vedada abertura de	X			

						portas e circulação externa aos automóveis / Circulação somente para uso dos sanitários, com uso de máscara e fila com distanciamento demarcado / PROIBIDO consumo de alimentos ou bebidas /				
Serviços	104 *	Artes, Cultura, Esportes e Lazer	Cinemas	Fechado						
Serviços	104 *	Artes, Cultura, Esportes e Lazer	Museus, centros culturais e similares	50% trabalhadores 25% público	Teletrabalho / Presencial restrito / Restaurantes, bares, lanchonetes e espaços coletivos de alimentação: conforme protocolo de "Restaurantes" e "Lanchonetes" e Portaria SES nº 319 /	Teleatendimento / Presencial restrito / Grupos de no máximo 6 pessoas, sob agendamento	X	X		
Serviços	104 *	Artes, Cultura, Esportes e Lazer	Bibliotecas, arquivos, acervos e similares	25% trabalhadores	Teletrabalho/ Presencial restrito	Teleatendimento / Atendimento individualizado, com agendamento (consulta local ou pegue e leve)	X			
Serviços	104 *	Artes, Cultura, Esportes e Lazer	Ateliês (artes plásticas, restauração de obras de arte, escrita, artistas independentes e similares)	Fechado						
Serviços	104 *	Artes, Cultura, Esportes e Lazer	Atividades de organizações associativas ligadas à arte e à cultura (MTG e similares)	Fechado						
Serviços	104 *	Artes, Cultura, Esportes e Lazer	Convenções partidárias	10% lotação Máx. 30 pessoas, ao mesmo tempo	Teletrabalho / Presencial restrito / Circulação de ar cruzada / Credenciamento e check-in online	Presencial restrito / Cadeiras intercalados (sim/não/não/sim) / Filas intercaladas / 16m² por pessoa / Entrada e saída escalonada por filas previamente demarcadas / Material individual (canetas)	X			
Serviços	104 *	Artes, Cultura, Esportes e Lazer	Feiras e Exposições corporativas e comerciais	Fechado						
Serviços	104 *	Artes, Cultura, Esportes e Lazer	Seminários, congressos, convenções, simpósios e similares	Fechado						
Serviços	104 *	Artes, Cultura, Esportes e Lazer	Reuniões corporativas, oficinas, treinamentos e cursos corporativos	Fechado						
Serviços	104 *	Artes, Cultura, Esportes e Lazer	Eventos infantis em buffets, casas de festas ou similares (em ambiente aberto ou fechado)	Fechado						
Serviços	104 *	Artes, Cultura, Esportes e Lazer	Eventos sociais e de entretenimento em buffets, casas de festas, casas de shows, casas noturnas, bares e pubs ou similares (em ambiente fechado, com público em pé)	Fechado						
Serviços	104 *	Artes, Cultura, Esportes e Lazer	Eventos sociais e de entretenimento em ambiente	Fechado						

			aberto, com público em pé							
Serviços	104 *	Artes, Cultura, Esportes e Lazer	Demais tipos de eventos, em ambiente fechado ou aberto	Fechado						
Serviços	104 *	Artes, Cultura, Esportes e Lazer	Serviços de educação física (academias, centros de treinamento, estúdios e similares)	25% trabalhadores 25% lotação	Teletrabalho / Aberto somente para atividades físicas vinculada à manutenção da saúde / Fechado para lazer	Presencial restrito, com distanciamento, sem contato físico, material individual / Ocupação de 1 pessoa para cada 16m² de área útil (piscina, academia etc.) / Esportes coletivos (dois ou mais atletas) exclusivo para atletas profissionais, sem público	X			Portaria SES nº 582 Decreto Estadual nº 55.240, Art. 21, §8º
Serviços	104 *	Artes, Cultura, Esportes e Lazer	Serviços de educação física em piscina (aberta ou fechada)	25% trabalhadores 25% lotação	Teletrabalho / Piscinas abertas somente para atividades físicas vinculada à manutenção da saúde (natação, hidroginástica e fisioterapia) / Fechado para lazer	Presencial restrito, com distanciamento, sem contato físico, material individual / Ocupação de 1 pessoa para cada 16m² de área útil (piscina, academia etc.) / Esportes coletivos (dois ou mais atletas) exclusivo para atletas profissionais, sem público	X			
Serviços	104 *	Artes, Cultura, Esportes e Lazer	Clubes sociais, esportivos e similares	25% trabalhadores 25% lotação	Teletrabalho / Aberto somente para atividades físicas / Piscinas abertas somente para atividades físicas vinculadas à manutenção da saúde (natação, hidroginástica e fisioterapia) / Fechado para lazer / Restaurantes, bares, lanchonetes e espaços coletivos de alimentação: conforme protocolo de "Restaurantes" e "Lanchonetes" e Portaria SES nº 319 /	Presencial restrito, com distanciamento, sem contato físico, material individual / Ocupação de 1 pessoa para cada **16m²** de área útil (piscina, academia etc.) / Esportes coletivos (dois ou mais atletas) exclusivo para atletas profissionais, sem público Fechamento de áreas comuns, tais como espreguiçadeiras, brinquedos infantis, saunas, quadras, salões de festas, churrasqueiras compartilhadas e demais locais para eventos sociais e de entretenimento / Academias e piscinas conforme protocolo de "Serviços de educação física (academias, centros de treinamento, estúdios e similares)", "Serviços de educação física em piscina (aberta ou fechada)" e Portaria SES nº 582 e alterações / Atividades tradicionalistas de dança e ensaios conforme protocolo de "Ensino de Esportes, Dança e Artes Cênicas"	X			Portaria SES nº 319 Portaria SES nº 582 Portaria SES nº 617 Decreto Estadual nº 55.240, Art. 21, §8º
Serviços	104 *	Artes, Cultura, Esportes e Lazer	Clubes de futebol profissional em disputa no Campeonato	25% trabalhadores	Teletrabalho / Presencial restrito, com atendimento integral dos protocolos da FGF,	Treinos e jogos coletivos, exclusivos de atletas profissionais	X		X	Protocolos da Federação Gaúcha de Futebol (FGF), Recomendações

			Gaúcho, no Campeonato Brasileiro, na Copa do Brasil, na Copa Libertadores e na Copa Sul-Americana		da CBF, da CONMEBOL e das recomendações do Comitê Científico (Nota Resposta de 08/07/2020)	/ Sem público				do Comitê Científico (Nota Resposta de 08/07/2020), Guia Médico de Sugestões Protetivas Para o Retorno às Atividades do Futebol Brasileiro (CBF), Diretriz Técnico Operacional de Retorno das Competições (CBF), Protocolo de operações para o reinício das competições de clubes da Conmebol; Protocolo de recomendações médicas para treinamentos, viagens e competições durante a pandemia COVID-19 da Conmebol; Concentração Sanitária: disposições da Conmebol para diminuir o contágio - com risco médico aceitável - do Coronavírus (COVID-19) durante a reativação do futebol Sul-Americano.
Serviços	104 *	Artes, Cultura, Esportes e Lazer	Competições esportivas	50% trabalhadores Exclusivo campeonatos esportivos chancelados por ligas estaduais e nacionais, federações e confederações nacionais e internacionais reconhecidas pelo Sistema do Desporto Nacional	Teletrabalho / Presencial restrito, com atendimento integral da Nota Informativa nº 18 COE SES-RS de 13/08/2020 (+) Autorização do(s) município(s) sede	Atendimento coletivo exclusivo de atletas profissionais / Sem público / Vedadas competições de atletas amadores	X			
Serviços	105 *	Outros Serviços	Outros Serviços - Outros	Fechado						
Serviços	105 *	Outros Serviços	Reparação e manutenção de objetos e equipamentos	25% trabalhadores	Teletrabalho / Presencial restrito	Teleatendimento / Presencial restrito	X			
Serviços	105 *	Outros Serviços	Lavanderias e similares	25% trabalhadores	Teletrabalho / Presencial restrito	Presencial restrito / Tele-entrega / Pegue e leve	X	X		
Serviços	105 *	Outros Serviços	Serviços de higiene pessoal (cabelereiro e barbeiro)	25% trabalhadores	Teletrabalho / Presencial restrito	Atendimento individualizado, por ambiente (distanciamento de 4m entre clientes)	X			
Serviços	105 *	Outros Serviços	Serviços de higiene e alojamento de animais domésticos (*petshop*)	25% trabalhadores	Teletrabalho / Presencial restrito	Teleatendimento / Atendimento individual, sob agendamento tipo Pegue e leve	X			
Serviços	105 *	Outros Serviços	Missas e serviços religiosos	ou máx. 30 pessoas, ou 20% público	Teletrabalho / Presencial restrito	Presencial restrito / Proibido o consumo de alimentos e bebidas, exceto o estritamente necessário para a realização do ritual ou celebração (por ex.: eucaristia ou comunhão), recolocando a máscara imediatamente	X	X		

						depois) / Ocupação intercalada de assentos, respeitando distanciamento mínimo de 1m entre pessoas e/ou grupos de coabitantes / Obrigatória a utilização de máscaras / Atendimento individualizado				
Serviços	105 *	Outros Serviços	Festas, festejos e procissões religiosas ou similares, em ambiente púbico ou privado, aberto ou fechado	Vedada qualquer atividade que não esteja de acordo com o Modo de Operação deste subtipo.	Permitido apenas manifestações individuais ou em grupos de no máx. 10 pessoas, com uso obrigatório de máscara e distanciamento interpessoal de no mín. 1 metro. Carreatas permitidas, com permanência das pessoas exclusivamente no interior dos veículos. Vedada qualquer aglomeração, sujeita à fiscalização e à dispersão pelas autoridades.		X			
Serviços	105 *	Outros Serviços	Funerária	100% trabalhadores	Teletrabalho / Presencial restrito	Teleatendimento / Presencial restrito (máx. 10, se Covid-19)	X			
Serviços	105 *	Outros Serviços	Organizações sindicais, patronais, empresariais e profissionais	25% trabalhadores	Teletrabalho / Presencial restrito	Teleatendimento / Atendimento individual, sob agendamento	X	X		
Serviços	105 *	Outros Serviços	Atividades administrativas dos serviços sociais autônomos	25% trabalhadores	Teletrabalho / Presencial restrito	Teleatendimento	X	X		Nas atividades-fim, observar protocolos específicos conforme medidas sanitárias segmentadas neste decreto.
Serviços	101 *	Serv. Financeiros	Bancos, lotéricas e similares	50% trabalhadores (ou normativa municipal)	Teletrabalho / Presencial restrito	Teleatendimento / Presencial restrito	X	X		
Serviços	68	Serv. Imobiliário	Imobiliárias e similares	25% trabalhadores	Teletrabalho / Presencial restrito	Teleatendimento	X	X		
Serviços	102 *	Serv. Profissionais, Científicas e Técnicas	Serviços de auditoria, consultoria, engenharia, arquitetura, publicidade e outros	25% trabalhadores	Teletrabalho / Presencial restrito	Teleatendimento	X	X		
Serviços	102 *	Serv. Profissionais, Científicas e Técnicas	Serviços profissionais de advocacia e de contabilidade	50% trabalhadores	Teletrabalho / Presencial restrito	Teleatendimento / Presencial restrito	X	X		
Serviços	103 *	Serv. Admin. e Auxiliares	Serv. Admin. e Auxiliares - Outros	25% trabalhadores	Teletrabalho / Presencial restrito	Teleatendimento	X	X		

Serviços	103 *	Serv. Admin. e Auxiliares	Agência de turismo, passeios e excursões	25% trabalhadores	Teletrabalho / Presencial restrito	Teleatendimento	X	X		Selo Turismo Responsável - Ministério do Turismo
Serviços	80	Vigilância, Segurança e Investigação	Vigilância, Segurança e Investigação	75% trabalhadores	Teletrabalho / Presencial restrito		X			
Serviços	97	Serv. Domésticos	Faxineiros, cozinheiros, motoristas, babás, jardineiros e similares	50% trabalhadores	Presencial restrito / Obrigatório uso correto da máscara por empregado(s) e empregador(es) durante a prestação do serviço, para proteção de ambos / Circulação de ar cruzada (janelas abertas)		X			
Serviços	81	Condomínios prediais, residenciais e comerciais	*Áreas comuns*	50% trabalhadores Fechamento de áreas comuns	Teletrabalho / Presencial restrito	Teleatendimento / Presencial restrito / Fechamento de áreas comuns, tais como espreguiçadeiras, brinquedos infantis, piscinas, saunas, quadras, salões de festas, churrasqueiras compartilhadas e demais locais para eventos sociais e de entretenimento / Academias com atendimento individualizado ou coabitante, sob agendamento, com ventilação cruzada e higienização constante, conforme Portaria SES nº 582 e alterações /	X	X		Portaria SES nº 319 Portaria SES nº 582 Portaria SES nº 617
Serviços	81	Condomínios prediais, residenciais e comerciais	Serviços de Limpeza e Manutenção de edifícios e condomínios	50% trabalhadores	Teletrabalho / Presencial restrito		X	X		
Serviços	72	Serv. Profissionais, Científicas e Técnicas	Pesquisa científica e laboratórios (pandemia)	100% trabalhadores	Teletrabalho / Presencial restrito		X	X		
Serviços	82	Serv. Admin. e Auxiliares	Call-center	50% trabalhadores	Teletrabalho / Presencial restrito	Teleatendimento	X	X		
Serviços de Informação e Comunicação	58	Edição e Edição Integrada à Impressão		50% trabalhadores	Teletrabalho / Presencial restrito		X	X		
Serviços de Informação e Comunicação	59	Produção de Vídeos e Programas de Televisão		50% trabalhadores	Teletrabalho / Presencial restrito		X	X		
Serviços de Informação e Comunicação	60	Atividades de Rádio e de Televisão		75% trabalhadores	Teletrabalho / Presencial restrito		X	X		
Serviços de Informação e Comunicação	61	Telecomunicações		100% trabalhadores	Teletrabalho / Presencial restrito	Teleatendimento / Presencial restrito	X	X		
Serviços de Informação e Comunicação	62	Serviços de TI		100% trabalhadores	Teletrabalho / Presencial restrito	Teleatendimento / Presencial restrito	X	X		
Serviços de Informação e Comunicação	63	Prestação de Serviços de Informação		100% trabalhadores	Teletrabalho / Presencial restrito	Teleatendimento	X	X		
Serviços de Utilidade Pública	35	Eletricidade, Gás e Outras Utilidades		100% trabalhadores	Teletrabalho / Presencial restrito	Teleatendimento / Presencial restrito	X	X		

Serviços de Utilidade Pública	36	Captação, Tratamento e Distribuição De Água		100% trabalhadores	Teletrabalho / Presencial restrito	Teleatendimento / Presencial restrito	X	X		
Serviços de Utilidade Pública	37	Esgoto e Atividades Relacionadas		100% trabalhadores	Teletrabalho / Presencial restrito	Teleatendimento / Presencial restrito	X	X		
Serviços de Utilidade Pública	38	Coleta, Tratamento e Disposição de Resíduos		100% trabalhadores	Teletrabalho / Presencial restrito	Teleatendimento / Presencial restrito	X	X		
Serviços de Utilidade Pública	39	Descontaminação e Gestão De Resíduos		100% trabalhadores	Teletrabalho / Presencial restrito	Teleatendimento / Presencial restrito	X	X		
Transporte	49	Transporte terrestre	Transporte rodoviário fretado de passageiros	100% assentos	Teletrabalho / Presencial restrito / Ventilação cruzada (janelas abertas) ou sistema de renovação de ar	Teleatendimento / Presencial restrito	X	X		Decreto nº 55.240, Subseção II
Transporte	49	Transporte terrestre	Transporte rodoviário de carga	100% trabalhadores	Teletrabalho / Presencial restrito / Ventilação cruzada (janelas abertas) ou sistema de renovação de ar	Teleatendimento / Presencial restrito	X			
Transporte	49	Transporte terrestre	Transporte coletivo de passageiros (municipal)	50% capacidade total do veículo (ou normativa municipal)	Teletrabalho / Presencial restrito / Ventilação cruzada (janelas e/ou alçapão abertos) ou sistema de renovação de ar	Teleatendimento / Presencial restrito	X			Decreto nº 55.240, Subseção II
Transporte	49	Transporte terrestre	Transporte coletivo de passageiros (metropolitano tipo Executivo/Seletivo)	100% assentos	Teletrabalho / Presencial restrito / Ventilação cruzada (janelas e/ou alçapão abertos) ou sistema de renovação de ar	Teleatendimento / Presencial restrito	X			Decreto nº 55.240, Subseção II
Transporte	49	Transporte terrestre	Transporte coletivo de passageiros (metropolitano tipo Comum)	70% capacidade total do veículo	Teletrabalho / Presencial restrito / Ventilação cruzada (janelas e/ou alçapão abertos) ou sistema de renovação de ar	Teleatendimento / Presencial restrito	X			Decreto nº 55.240, Subseção II
Transporte	49	Transporte terrestre	Transporte rodoviário de passageiros (intermunicipal, tipo Comum, Semidireto, Direto, Executivo ou Seletivo)	100% assentos	Teletrabalho / Presencial restrito / Ventilação cruzada (janelas e/ou alçapão abertos) ou sistema de renovação de ar (NBR 15570)	Teleatendimento / Presencial restrito	X	X		Decreto nº 55.240, Subseção II NBR 15570 Resolução Nº 5.917, de 24 de novembro de 2020, da ANTT
Transporte	49	Transporte terrestre	Transporte rodoviário de passageiros (interestadual)	50% assentos (janela) 25% coabitantes (corredor)	Teletrabalho / Presencial restrito / Ventilação cruzada (janelas e/ou alçapão abertos) ou sistema de renovação de ar (NBR 15570)	Teleatendimento / Presencial restrito	X	X		Decreto nº 55.240, Subseção II NBR 15570 Resolução Nº 5.917, de 24 de novembro de 2020, da ANTT
Transporte	49	Transporte terrestre	Transporte ferroviário de passageiros (metropolitano)	50% capacidade total do vagão	Teletrabalho / Presencial restrito / Ventilação cruzada (janelas e/ou alçapão abertos) ou sistema de renovação de ar	Teleatendimento / Presencial restrito	X	X		Decreto nº 55.240, Subseção II
Transporte	50	Transporte aquaviário	Transporte aquaviário de carga	100% trabalhadores	Teletrabalho / Presencial restrito / Ventilação cruzada (janelas e/ou alçapão abertos) ou sistema de renovação de ar	Teleatendimento / Presencial restrito	X			

Transporte	50	Transporte aquaviário	Transporte aquaviário de passageiros	75% assentos	Teletrabalho / Presencial restrito / Ventilação cruzada (janelas e/ou alçapão abertos) ou sistema de renovação de ar	Teleatendimento / Presencial restrito	X			Decreto nº 55.240, Subseção II
Transporte	51	Transporte aéreo	Aeroclubes e aeródromos	25% trabalhadores	Teletrabalho / Presencial restrito (exclusivo para emergência Covid-19)	Sem atendimento ao público	X			
Transporte	52	Armazenamento de Transporte	Armazenamento, carga e descarga	100% trabalhadores	Teletrabalho / Presencial restrito	Teleatendimento / Presencial restrito	X			
Transporte	52	Armazenamento de Transporte	Estacionamento s	100% trabalhadores	Teletrabalho / Presencial restrito	Teleatendimento / Presencial restrito	X			
Transporte	53	Correios	Atividades de correios, serviços postais e similares	50% trabalhadores	Teletrabalho / Presencial restrito	Teleatendimento / Presencial restrito	X	X		

BANDEIRA PRETA
DECRETO Nº 55.789, DE 13 DE MARÇO DE 2021

Atividade				Critérios específicos de funcionamento			Protocolos obrigatórios (todas bandeiras)	Protocolos variáveis (recomend.)		Restrições adicionais
Grupo	**CNAE (2 díg.)**	**Tipo**	**Subtipos**	**Teto de Operação** Determina o percentual máximo de trabalhadores/público externo presentes no mesmo turno, ao mesmo tempo. Deve respeitar ao nº máximo de pessoas no espaço físico, considerando o distanciamento interpessoal mínimo obrigatório (teto de ocupação).	**Modo de Operação** Forma de operação da atividade, respeitando ao teto de operação, ao teto de ocupação do espaço físico e aos protocolosobrigatórios (ao lado).		Decreto nº 55.2540: - Máscara / EPIs, - Distanciamento, - Teto de ocupação, - Higienização, - Proteção de grupo de risco, - Afastamento de casos, - Cuidados com o publico, - Atendimento de grupos de risco - Informativo visível (operação, ocupação e cuidados)	**Monitoramento de temperatura**	**Testagem dos trabalhadores**	Conteúdo completo das normas obrigatórias específicas à atividade: coronavirus.rs.gov.br/portarias-da-ses
					Trabalhadores	**Atendimento**				
Administração Pública	84	Administração Pública	Administração Pública - Serviços não essenciais	25% trabalhadores (ou normativa municipal)	Teletrabalho / Presencialrestrito	Teleatendimento / Presencial restrito	X	X		Decreto nº55.240, Capítulo VI(Estadual)
Administração Pública	84	Administração Pública	Locais públicos abertos, sem controle de acesso (ruas, calçadas, parques, praças, faixa de areia, mar, lagoa, rio e similares)	50% lotação		Proibido permanência Permitido apenas circulação / Distanciamento interpessoal mínimo de 1m / Uso obrigatório e correto de máscara, cobrindo boca e nariz / Proibido banho deáguas e prática deesportes aquáticos individuais	X			

Administração Pública	84	Administração Pública	Segurançae ordem pública	100% trabalhadores	Teletrabalho / Presencialrestrito	Teleatendimento / Presencial restrito	X			Decreto nº55.240, Capítulo VI(Estadual)
Administração Pública	84	Administração Pública	Política e administração de trânsito	75% trabalhadores (ou normativa municipal)	Teletrabalho / Presencialrestrito	Teleatendimento / Presencial restrito	X			Decreto nº55.240, Capítulo VI(Estadual)
Administração Pública	84	Administração Pública	Atividadesde fiscalização	100% trabalhadores	Teletrabalho / Presencial restrito	Teleatendimento / Presencial restrito	X			Decreto nº55.240, Capítulo VI(Estadual)
Administração Pública	84	Administração Pública	Inspeção sanitária	100% trabalhadores	Teletrabalho / Presencial restrito	Teleatendimento / Presencial restrito	X			Decreto nº55.240, Capítulo VI(Estadual)
Administração Pública	84	Administração Pública	Serviços delegados de habilitaçãode condutores	25% trabalhadores	Teletrabalho / Presencialrestrito	Ensinoremoto (aula teórica) / Atendimento individualizado (aula prática)	X	X		
Agropecuária	1	Agricultura, Pecuária e Serv. Relacionados		75% trabalhadores	Teletrabalho / Presencialrestrito		X			
Agropecuária	2	Produção Florestal		75% trabalhadores	Teletrabalho / Presencialrestrito		X			
Agropecuária	3	Pesca e Aqüicultura		75% trabalhadores	Teletrabalho / Presencialrestrito		X			
Alojamento e Alimentação	56	Alimentação	Restaurantes a la carte, prato feito e buffet sem autosserviço	25% trabalhadores	Teletrabalho / Presencialrestrito	(exclusivo) Telentrega /Pegue e Leve / Drive-thru	X	X		Portaria SES nº 319
Alojamento e Alimentação	56	Alimentação	Restaurantes a la carte, prato feito e buffet sem autosserviço (em beirade estradas e rodovias)	25% trabalhadores 25% lotação	Teletrabalho / Presencialrestrito	Presencial restrito Telentrega /Pegue e Leve / Drive-thru	X	X		Portaria SES nº 319
Alojamento e Alimentação	56	Alimentação	Restaurantes de autosserviço (self- service)	Fechado						
Alojamento e Alimentação	56	Alimentação	Lanchonetes, lancherias, bares e sorveterias	25% trabalhadores	Teletrabalho / Presencialrestrito	(exclusivo) Telentrega /Pegue e Leve / Drive-thru	X	X		Portaria SES nº 319
Alojamento e Alimentação	56	Alojamento	Hotéis e similares(geral)	30% quartos	Teletrabalho / Presencial restrito / Restaurantes, bares, lanchonetes e espaços coletivos de alimentação: conforme protocolo de "Restaurantes e Lanchonetes" e Portaria SES nº 319 /	Teleatendim ento / Presencial restrito / Fechamento de áreas comuns como "Equipamentos, espreguiçadeiras, brinquedos infantis", "Área de piscinas e águas, saunas, academias, quadras etc., "Eventos sociais e de entretenimento" /	X	X		Portaria SES nº 319 Portaria SES nº 582 Portaria SES nº 617
Alojamento e Alimentação	56	Alojamento	Hotéis e similares (em beira de estradas e rodovias)	75% quartos	Teletrabalho / Presencial restrito / Restaurantes, bares, lanchonetes e espaços coletivos de alimentação: conforme protocolo de "Restaurantes" e "Lanchonetes" e PortariaSES nº 319 /	Teleatendimento / Presencial restrito / Fechamentode áreas comuns como "Equipamentos, espreguiçadeiras, brinquedos infantis", "Área de piscinas e águas, saunas, academias, quadras etc., "Eventos sociais e de entretenimento" /	X	X		Portaria SES nº 319 Portaria SES nº 582 Portaria SES nº 617

Comércio	45	Comérciode Veículos	Comérciode Veículos (rua)	Lotação (trabalha dores): 1 pessoa, com máscara,para 8m²de área útil de circulação, respeitan do limitedo PPCI	Teletrabalho / Presencialrestrito	(exclusivo) Teleatendimento / Telentrega / Proibido atendimentona porta (pegue e leve e drive-thru)				
Comércio	45	Comérciode Veículos	Manutenção e Reparaçãode Veículos Automotor es (rua)	Lotação (trabalhadores + clientes):1 pessoa, com máscara,para 8m²de área útil de circulação, respeitando limite do PPCI	Teletrabalho / Presencialrestrito	Teleatendimento / Presencial restrito	X			Portaria SES nº 376
Comércio	46	Comércio Atacadista	Comércio Atacadista - Não essencial	Lotação (trabalha dores): 1 pessoa, com máscara,para 8m²de área útil de circulação, respeitan do limitedo PPCI	Teletrabalho / Presencialrestrito	(exclusivo) Teleatendimento / Telentrega / Proibido atendimentona porta (pegue e leve e drive-thru)				
Comércio	46	Comércio Atacadista	Comércio Atacadista - Itens Essenciais	Lotação (trabalhadores + clientes):1 pessoa, com máscara,para 8m²de área útil de circulação, respeitando limite do PPCI	Teletrabalho / Presencialrestrito	Presencial restrito / Telentrega / Pegue e Leve / Drive-thru	X	X		Portaria SES nº 376
Comércio	47	Comércio Varejista	Comércio Varejista -Não essencial (rua)	Lotação (trabalha dores): 1 pessoa, com máscara,para 8m²de área útil de circulação, respeitan do limitedo PPCI	Teletrabalho / Presencialrestrito	(exclusivo) Teleatendimento / Telentrega / Proibido atendimentona porta (pegue e leve e drive-thru)				
Comércio	47	Comércio Varejista	Comércio Varejista -Não essencial (centro comerciale shopping)	Lotação (trabalha dores): 1 pessoa, com máscara,para 8m²de área útil de circulação, respeitando limite do PPCI	Teletrabalho / Presencialrestrito	(exclusivo) Teleatendimento / Telentrega / Proibido atendimentona porta (pegue e leve e drive-thru)				
Comércio	47	Comércio Varejista	Comércio Varejista - Itens Essenciais(rua)	Lotação (trabalhadores + clientes):1 pessoa, com máscara,para 8m²de área útil de circulação, respeitando limite do PPCI	Teletrabalho / Presencialrestrito	Presencial restrito / Telentrega / Pegue e Leve / Drive-thru	X	X		Portaria SES nº 376
Comércio	47	Comércio Varejista	Comércio Varejista - Itens Essenciais (centro comercial e shopping)	Lotação (trabalhadores + clientes):1 pessoa, com máscara,para 8m²de área útil de circulação, respeitan do limitedo PPCI	Teletrabalho / Presencialrestrito	Presencial restrito / Telentrega / Pegue e Leve / Drive-thru	X	X		Portaria SES nº 303 e nº 406

Comércio	47	Comércio Varejista	Comércio Varejista de Produtos Alimentícios (mercados, açougues, fruteiras, padarias e similares)	Lotação (trabalhadores + clientes):1 pessoa, com máscara,para 8m² de área útil de circulação, respeitan do limitedo PPCI	Teletrabalho / Presencialrestrito	Presencial restrito / Telentrega / Pegue e Leve / Drive-thru	X	X		Portaria SES nº 376
Comércio	47	Comércio Varejista	Comércio de Combustíveis para Veículos Automotores	Lotação (trabalhadores + clientes):1 pessoa, com máscara,para 8m²de área útil de circulação, respeitando limite do PPCI	Teletrabalho / Presencialrestrito	Presencial restrito (vedada aglomeraçãoe vedado consumo dealimentos e bebidas)	X			Portaria SES nº 376
Educação	85	EducaçãoInfantil	Creche e Pré-Escola	*Regra Geral*: Ensino Híbrido (remoto e/ou presencial) *Se permitida atividade presenci al*: Ocupação máxima de sala de aula respeitando distancia mento mínimo de 1,5m entre classes, carteiras ou similares.	Teletrabalho / Presencialrestrito	*Regra Geral*: Ensino Híbrido (remoto e/ou presencial) *Se permitida atividade presencial*: Preservar distanciamento mínimo de1,5m entre classes, carteiras ou similares / Materiais individuais / Vedado atividades coletivas que envolvam aglomeraçãoou contato físico /	X	X		Portaria SES/SEDU C nº 01/2020, Decreto Estadual nº55.465 (05/09/2020) e demais normativas.
Educação	85	Ensino Fundamental	Ensino Fundamental - Anos Iniciais	**Primeiroe Segundo Anos (Alfabeti zação)** *Regra Geral*: Ensino Híbrido (remoto e/ou presenci al) *Se permitida atividade presenci al*: Ocupação máxima de sala de aula respeitando distancia mento mínimo de 1,5m entre classes, carteiras ou similares. **Demaisanos:** *Regra Geral:* (remoto)	**Primeiro e Segundo Anos (Alfabetização):** Teletrabalho / Presencialrestrito **Demais anos:** Teletrabalho / Presencialrestrito exclusivo para a equipe necessária à manutenção mínima essencial doacesso à educação (por exemplo, operação da plataforma de educaçãoou entrega de material em formato físico, sob agendamento)	**Primeiro e Segundo Anos (Alfabetização)** *Regra Geral*: Ensino Híbrido (remoto e/ou presencial) *Se permitida atividade presencial*: Preservar distanciamento mínimo de1,5m entre classes, carteiras ou similares / Materiais individuais / Vedado atividades coletivas que envolvam aglomeraçãoou contato físico / **Demais anos:** (exclusivo)Ensino remoto	X	X		Portaria SES/SEDU C nº 01/2020, Decreto Estadual nº55.465 (05/09/2020) e demais normativas.
Educação	85	Ensino Fundamental	Ensino Fundamental - Anos Finais	(remoto)	Teletrabalho / Presencialrestrito exclusivo para a equipe necessária à manutenção mínima essencial doacesso à educação (por exemplo, operação da plataforma de educaçãoou entrega de material em formato físico, sob agendamento)	(exclusivo)Ensino remoto	X	X		Portaria SES/SEDU C nº 01/2020, Decreto Estadual nº55.465 (05/09/2020) e demais normativas.

Educação	85	EnsinoMédio	EnsinoMédio	(remoto)	Teletrabalho / Presencialrestrito exclusivo para a equipe necessária à manutenção mínima essencial doacesso à educação (por exemplo, operação da plataforma de educaçãoou entrega de material em formato físico, sob agendamento)	(exclusivo)Ensino remoto	X	X		Portaria SES/SEDU C nº 01/2020, Decreto Estadual nº55.465 (05/09/2020) e demais normativas.
Educação	85	EnsinoMédio	Ensino Técnico deNível Médio eNormal	(remoto)	Teletrabalho / Presencialrestrito exclusivo para a equipe necessária àmanutenção mínima essencial doacesso à educação (por exemplo, operação da plataforma de educaçãoou entrega de material em formato físico, sob agendamento)	(exclusivo)Ensino remoto	X	X		Portaria SES/SEDU C nº 01/2020, Decreto Estadual nº55.465 (05/09/2020) e demais normativas.
Educação	85	Ensino Superior	Graduação (Bacharelado, Licenciatura, Tecnólogo)e Pós- graduação (stricto e latu sensu)	(remoto)	Teletrabalho / Presencialrestrito exclusivo para a equipe necessária à manutenção mínima essencial doacesso à educação (por exemplo, operação da plataforma de educaçãoou entrega de material em formato físico, sob agendamento)	(exclusivo)Ensino remoto	X	X		Portaria SES/SEDU C nº 01/2020, Decreto Estadual nº55.465 (05/09/2020) e demais normativas.
Educação	85	Ensino Superior	Ensino Médio Técnico Concomita nte e Subseqüente, Ensino Superior e Pós-Graduação (*somente atividades práticas essenciais para conclusão de curso da área dasaúde*: pesquisa, estágio curricular obrigatório, laboratório s e plantão*)	*Regra Geral*: Ensino Remoto e/ou Atendimento individualizado e/ou pequeno grupo *Se permitida atividade presenci al*: Ocupação máxima de sala de aula respeitando distancia mento mínimo de 1,5m entre classes, carteiras ou similares.	Teletrabalho / Presencialrestrito	*Regra Geral*: Ensino Remoto e/ouAtendimento individualiza do e/ou pequeno grupo *Se permitida atividade presencial*: Presencial restrito / Atendimento individualizado sob agendamento / Atividades práticas em pequeno grupo, respeitando teto de ocupação / Quando presencial, preservar distanciamento mínimo de1,5m entre classes, carteiras ou similares / Material individual	X	X		Portaria SES/SEDU C nº 01/2020, Decreto Estadual nº55.465 (05/09/2020) e demais normativas.

Educação		Ensino Médio e Superior	Ensino Médio Técnico Subseqüente, Ensino Superior e Pós-Graduação (*somente atividades práticas essenciais para conclusão de curso: pesquisa, estágio curricular obrigatório, laboratório s e plantão*)	*Regra Geral*: Ensino Remoto e/ou Atendimento individualizado (exclusiv o para atividade s de laboratóri o, necessárias à manuten ção de seres vivos)	Teletrabalho / Presencialrestrito	*Regra Geral*: Ensino Remoto e/ouAtendimento individualiza do (exclusivo para atividades de laboratório, necessárias à manutenção de seres vivos) *Se permitida atividade presencial*: Presencial restrito / Atendimento individualizado sob agendamento / Quando presencial, preservar distanciamento mínimo de1,5m entre classes, carteiras ou similares / Material individual	X	X		Portaria SES/SEDU C nº 01/2020, Decreto Estadual nº55.465 (05/09/2020) e demais normativas.
Educação	85	Educação - Outros	Atividades de Apoio à Educação	*Regra Geral*: Remoto e/ou presenci al restrito *Se permitida atividade presenci al*: Equipe mínima e exclusivapara manuntenção do acesso à educaçã o, respeitando distancia mento mínimo de 1,5m entre classes, carteiras, mesas ou similares.	*Regra geral*: Teletrabalho / Presencialrestrito exclusivo para a equipe necessária à manutenção mínima essencial doacesso à educação (por exemplo, operação da plataforma de educaçãoou entrega de material em formato físico, sob agendamento) *Se permitida atividade presencial*: Preservar distanciamento mínimo de 1,5m entre classes, carteiras, mesas ousimilares	*Regra geral*: Teletrabalho / Presencialrestrito *Se permitida atividade presencial*: Atendimento individualiza do / Preservar distanciamento mínimo de1,5m entre classes, carteiras, mesas ou similares.	X	X		Portaria SES/SEDU C nº 01
Educação	85	Outras Atividadesde Ensino	Ensino de Idiomas	(remoto)	Teletrabalho	(exclusivo)Ensino remoto				Portaria SES/SEDU C nº 01
Educação	85	Outras Atividadesde Ensino	Ensino de Música	(remoto)	Teletrabalho	(exclusivo)Ensino remoto				Portaria SES/SEDU C nº 01
Educação	85	Outras Atividadesde Ensino	Ensino de Esportes,Dança e Artes Cênicas	(remoto)	Teletrabalho	(exclusivo)Ensino remoto				Portaria SES nº 582
Educação	85	Outras Atividadesde Ensino	Ensino deArte e Cultura (outros)	(remoto)	Teletrabalho	(exclusivo)Ensino remoto				Portaria SES/SEDU C nº 01
Educação	85	Outras Atividadesde Ensino	Formação profissional , formação continuada , cursos preparatórios para concurso, treinamentos e similares	(remoto)	Teletrabalho	(exclusivo)Ensino remoto				Portaria SES/SEDU C nº 01

Indústriade Construção	41	Construção de Edifícios		75% trabalhadores	Teletrabalho / Presencialrestrito / Ventilação cruzada (portas e janelas abertas) e/ou sistemade renovação de ar / Refeitórios, espaços coletivos de alimentação, restaurantes, bares, lanchonetes: conforme protocolo de "Restaurantes" e "Lanchonete s" e PortariaSES nº 319/	Uso obrigatório e correto de máscara, cobrindo boca e narizpor todos ospresentes/ Distanciamento interpessoal mínimo de 1m /	X	X		Portaria SES nº 283 e nº 375
Indústriade Construção	42	Obras de Infraestrutura		75% trabalhadores	Teletrabalho / Presencialrestrito / Ventilação cruzada (portas e janelas abertas) e/ou sistema de renovaçãode ar / Refeitórios, espaços coletivos de alimentação, restaurantes, bares, lanchonetes: conforme protocolo de "Restaurantes" e "Lanchonete s" e Portaria SES nº 319 /	Uso obrigatório e correto de máscara, cobrindo boca e narizpor todos ospresentes/ Distanciamento interpessoal mínimo de 1m /	X	X		Portaria SES nº 283 e nº 375
Indústriade Construção	43	Serviços de Construção		75% trabalhadores	Teletrabalho / Presencialrestrito / Ventilação cruzada (portas e janelas abertas) e/ou sistemade renovação de ar / Refeitórios, espaços coletivos de alimentação, restaurantes, bares, lanchonetes: conforme protocolo de "Restaurantes" e "Lanchonete s" e Portaria SES nº 319 /	Uso obrigatório e correto de máscara, cobrindo boca e narizpor todos ospresentes/ Distanciamento interpessoal mínimo de 1m /	X	X		Portaria SES nº 283 e nº 375
Indústriade Transformação eExtrativa	5	Extração de CarvãoMineral		75% trabalhadores	Teletrabalhono máximo possível / Presencial restrito / Ventilação cruzada (portas e janelas abertas) e/ou sistemade renovação de ar / Refeitórios, espaços coletivos de alimentação, restaurantes, bares, lanchonetes: conforme protocolo de "Restaurantes" e "Lanchonete s" e PortariaSES nº 319 /	Uso obrigatório e correto de máscara, cobrindo boca e narizpor todos ospresentes/ Distanciamento interpessoal mínimo de 1m /	X	X		Portaria SES nº 283 e nº 375

Indústriade Transformação eExtrativa	10 0*	Extr. de Petróleo e Minerais	Extração de Petróleo eGás	75% trabalhadores	Teletrabalhono máximo possível / Presencial restrito / Ventilação cruzada (portas e janelas abertas) e/ou sistemade renovação de ar / Refeitórios, espaços coletivos de alimentação, restaurantes, bares, lanchonetes: conforme protocolo de "Restaurantes" e "Lanchonete s" e Portaria SES nº 319 /	Uso obrigatório e correto de máscara, cobrindo boca e narizpor todos ospresentes/ Distanciamento interpessoal mínimo de 1m /	X	X		Portaria SES nº 283 e nº 375
Indústriade Transformação eExtrativa	10 0*	Extr. de Petróleo e Minerais	Extr. de Petróleo e Minerais - Outros	75% trabalhadores	Teletrabalhono máximo possível / Presencial restrito / Ventilação cruzada (portas e janelas abertas) e/ou sistemade renovação de ar / Refeitórios, espaços coletivos de alimentação, restaurantes, bares, lanchonetes: conforme protocolo de "Restaurantes" e "Lanchonete s" e PortariaSES nº 319/	Uso obrigatório e correto de máscara, cobrindo boca e narizpor todos ospresentes/ Distanciamento interpessoal mínimo de 1m /	X	X		Portaria SES nº 283 e nº 375
Indústriade Transformação eExtrativa	10	Alimentos		75% trabalhadores	Teletrabalhono máximo possível / Presencial restrito / Ventilação cruzada (portas e janelas abertas) e/ou sistema de renovaçãode ar / Refeitórios, espaços coletivos de alimentação, restaurantes, bares, lanchonetes: conforme protocolo de "Restaurantes" e "Lanchonete s" e Portaria SES nº 319 /	Uso obrigatório e correto de máscara, cobrindo boca e narizpor todos ospresentes/ Distanciamento interpessoal mínimo de 1m /	X	X		Portaria SES nº 283 e nº 375
Indústriade Transformação eExtrativa	11	Bebidas		75% trabalhadores	Teletrabalhono máximo possível / Presencial restrito / Ventilação cruzada (portas e janelas abertas) e/ou sistemade renovação de ar / Refeitórios, espaços coletivos de alimentação, restaurantes, bares, lanchonetes: conforme protocolo de "Restaurantes" e "Lanchonete s" e Portaria SES nº 319 /	Uso obrigatório e correto de máscara, cobrindo boca e narizpor todos os presentes/ Distanciamento interpessoal mínimo de 1m /	X	X		Portaria SES nº 283 e nº 375

Indústriade Transformação eExtrativa	12	Fumo		75% trabalhadores	Teletrabalhono máximo possível / Presencial restrito / Ventilação cruzada (portas e janelas abertas) e/ou sistemade renovação de ar / Refeitórios, espaços coletivos de alimentação, restaurantes, bares, lanchonetes: conforme protocolo de "Restaurantes" e "Lanchonetes" e PortariaSES nº 319 /	Uso obrigatório e correto de máscara, cobrindo boca e narizpor todos os presentes/ Distanciamento interpessoal mínimo de 1m /	X	X		Portaria SES nº 283 e nº 375
Indústriade Transformação eExtrativa	13	Têxteis		75% trabalhadores	Teletrabalhono máximo possível / Presencial restrito / Ventilação cruzada (portas e janelas abertas) e/ou sistemade renovação de ar / Refeitórios, espaços coletivos de alimentação, restaurantes, bares, lanchonetes: conforme protocolo de "Restaurantes" e "Lanchonete s" e Portaria SES nº 319 /	Uso obrigatório e correto de máscara, cobrindo boca e narizpor todos os presentes/ Distanciamento interpessoal mínimo de 1m /	X	X		Portaria SES nº 283 e nº 375
Indústriade Transformação eExtrativa	14	Vestuário		75% trabalhadores	Teletrabalhono máximo possível / Presencial restrito / Ventilação cruzada (portas e janelas abertas) e/ou sistemade renovação de ar / Refeitórios, espaços coletivos de alimentação, restaurantes, bares, lanchonetes: conforme protocolo de "Restaurantes" e "Lanchonete s" e PortariaSES nº 319 /	Uso obrigatório e correto de máscara, cobrindo boca e narizpor todos os presentes/ Distanciamento interpessoal mínimo de 1m /	X	X		Portaria SES nº 283 e nº 375
Indústriade Transformação eExtrativa	15	Couros e Calçados		75% trabalhadores	Teletrabalhono máximo possível / Presencial restrito / Ventilação cruzada (portas e janelas abertas) e/ou sistema de renovaçãode ar / Refeitórios, espaços coletivos de alimentação, restaurantes, bares, lanchonetes: conforme protocolo de "Restaurantes" e "Lanchonete s" e Portaria SES nº 319 /	Uso obrigatório e correto de máscara, cobrindo boca e narizpor todos os presentes/ Distanciamento interpessoal mínimo de 1m /	X	X		Portaria SES nº 283 e nº 375

Indústriade Transformação eExtrativa	16	Madeira		75% trabalhadores	Teletrabalhono máximo possível / Presencial restrito / Ventilação cruzada (portas e janelas abertas) e/ou sistemade renovação de ar / Refeitórios, espaços coletivos de alimentação, restaurantes, bares, lanchonetes: conforme protocolo de "Restaurantes" e "Lanchonete s" e Portaria SES nº 319 /	Uso obrigatório e correto de máscara, cobrindo boca e narizpor todos os presentes/ Distanciamento interpessoal mínimo de 1m /	X	X		Portaria SES nº 283 e nº 375
Indústriade Transformação eExtrativa	17	Papel e Celulose		75% trabalhadores	Teletrabalhono máximo possível / Presencial restrito / Ventilação cruzada (portas e janelas abertas) e/ou sistemade renovação de ar / Refeitórios, espaços coletivos de alimentação, restaurantes, bares, lanchonetes: conforme protocolo de "Restaurantes" e "Lanchonetes" e PortariaSES nº 319 /	Uso obrigatório e correto de máscara, cobrindo boca e narizpor todos os presentes/ Distanciamento interpessoal mínimo de 1m /	X	X		Portaria SES nº 283 e nº 375
Indústriade Transformação eExtrativa	18	Impressãoe Reprodução		75% trabalhadores	Teletrabalhono máximo possível / Presencial restrito / Ventilação cruzada (portas e janelas abertas) e/ou sistemade renovação de ar / Refeitórios, espaços coletivos de alimentação, restaurantes, bares, lanchonetes: conforme protocolo de "Restaurantes" e "Lanchonete s" e Portaria SES nº 319 /	Uso obrigatório e correto de máscara, cobrindo boca e narizpor todos os presentes/ Distanciamento interpessoal mínimo de 1m /	X	X		Portaria SES nº 283 e nº 375
Indústriade Transformação eExtrativa	19	Derivados Petróleo		75% trabalhadores	Teletrabalhono máximo possível / Presencial restrito / Ventilação cruzada (portas e janelas abertas) e/ou sistemade renovação de ar / Refeitórios, espaços coletivos de alimentação, restaurantes, bares, lanchonetes: conforme protocolo de "Restaurantes" e "Lanchonete s" e PortariaSES nº 319 /	Uso obrigatório e correto de máscara, cobrindo boca e narizpor todos os presentes/ Distanciamento interpessoal mínimo de 1m /	X	X		Portaria SES nº 283 e nº 375

Indústriade Transformação e Extrativa	20	Químicos		75% trabalhadores	Teletrabalhono máximo possível / Presencial restrito / Ventilação cruzada (portas e janelas abertas) e/ou sistema de renovaçãode ar / Refeitórios, espaços coletivos de alimentação, restaurantes, bares, lanchonetes: conforme protocolo de "Restaurantes" e "Lanchonete s" e Portaria SES nº 319 /	Uso obrigatório e correto de máscara, cobrindo boca e narizpor todos os presentes/ Distanciamento interpessoal mínimo de 1m /	X	X		Portaria SES nº 283 e nº 375
Indústriade Transformação e Extrativa	22	Borracha e Plástico		75% trabalhadores	Teletrabalhono máximo possível / Presencial restrito / Ventilação cruzada (portas e janelas abertas) e/ou sistemade renovação de ar / Refeitórios, espaços coletivos de alimentação, restaurantes, bares, lanchonetes: conforme protocolo de "Restaurantes" e "Lanchonete s" e Portaria SES nº 319 /	Uso obrigatório e correto de máscara, cobrindo boca e narizpor todos os presentes/ Distanciamento interpessoal mínimo de 1m /	X	X		Portaria SES nº 283 e nº 375
Indústriade Transformação eExtrativa	23	Minerais não metálicos		75% trabalhadores	Teletrabalhono máximo possível / Presencial restrito / Ventilação cruzada (portas e janelas abertas) e/ou sistemade renovação de ar / Refeitórios, espaços coletivos de alimentação, restaurantes, bares, lanchonetes: conforme protocolo de "Restaurantes" e "Lanchonetes" e PortariaSES nº 319 /	Uso obrigatório e correto de máscara, cobrindo boca e narizpor todos os presentes/ Distanciamento interpessoal mínimo de 1m /	X	X		Portaria SES nº 283 e nº 375
Indústriade Transformação eExtrativa	24	Metalurgia		75% trabalhadores	Teletrabalhono máximo possível / Presencial restrito / Ventilação cruzada (portas e janelas abertas) e/ou sistemade renovação de ar / Refeitórios, espaços coletivos de alimentação, restaurantes, bares, lanchonetes: conforme protocolo de "Restaurantes" e "Lanchonete s" e Portaria SES nº 319 /	Uso obrigatório e correto de máscara, cobrindo boca e narizpor todos os presentes/ Distanciamento interpessoal mínimo de 1m /	X	X		Portaria SES nº 283 e nº 375

Indústriade Transformação eExtrativa	25	Produtosde Metal		75% trabalhadores	Teletrabalhono máximo possível / Presencial restrito / Ventilação cruzada (portas e janelas abertas) e/ou sistemade renovação de ar / Refeitórios, espaços coletivos de alimentação, restaurantes, bares, lanchonetes: conforme protocolo de "Restaurantes" e "Lanchonete s" e PortariaSES nº 319 /	Uso obrigatório e correto de máscara, cobrindo boca e narizpor todos os presentes/ Distanciamento interpessoal mínimo de 1m /	X	X		Portaria SES nº 283 e nº 375
Indústriade Transformação eExtrativa	26	Equip. Informática		75% trabalhadores	Teletrabalhono máximo possível / Presencial restrito / Ventilação cruzada (portas e janelas abertas) e/ou sistema de renovaçãode ar / Refeitórios, espaços coletivos de alimentação, restaurantes, bares, lanchonetes: conforme protocolo de "Restaurantes" e "Lanchonete s" e Portaria SES nº 319 /	Uso obrigatório e correto de máscara, cobrindo boca e narizpor todos os presentes/ Distanciamento interpessoal mínimo de 1m /	X	X		Portaria SES nº 283 e nº 375
Indústriade Transformação eExtrativa	27	Materiais Elétricos		75% trabalhadores	Teletrabalhono máximo possível / Presencial restrito / Ventilação cruzada (portas e janelas abertas) e/ou sistemade renovação de ar / Refeitórios, espaços coletivos de alimentação, restaurantes, bares, lanchonetes: conforme protocolo de "Restaurantes" e "Lanchonete s" e Portaria SES nº 319 /	Uso obrigatório e correto de máscara, cobrindo boca e narizpor todos os presentes/ Distanciamento interpessoal mínimo de 1m /	X	X		Portaria SES nº 283 e nº 375
Indústriade Transformação eExtrativa	28	Máquinas e Equipamentos		75% trabalhadores	Teletrabalhono máximo possível / Presencial restrito / Ventilação cruzada (portas e janelas abertas) e/ou sistemade renovação de ar / Refeitórios, espaços coletivos de alimentação, restaurantes, bares, lanchonetes: conforme protocolo de "Restaurantes" e Lanchonetes" e PortariaSES nº 319 /	Uso obrigatório e correto de máscara, cobrindo boca e narizpor todos os presentes/ Distanciamento interpessoal mínimo de 1m /	X	X		Portaria SES nº 283 e nº 375

Indústriade Transformação eExtrativa	29	Veículos Automotores		75% trabalhadores	Teletrabalhono máximo possível / Presencial restrito / Ventilação cruzada (portas e janelas abertas) e/ou sistemade renovação de ar / Refeitórios, espaços coletivos de alimentação, restaurantes, bares, lanchonetes: conforme protocolo de "Restaurantes" e "Lanchonete s" e Portaria SES nº 319 /	Uso obrigatório e correto de máscara, cobrindo boca e narizpor todos os presentes/ Distanciamento interpessoal mínimo de 1m /	X	X		Portaria SES nº 283 e nº 375
Indústriade Transformação eExtrativa	30	Outros Equipamentos		75% trabalhadores	Teletrabalhono máximo possível / Presencial restrito / Ventilação cruzada (portas e janelas abertas) e/ou sistemade renovação de ar / Refeitórios, espaços coletivos de alimentação, restaurantes, bares, lanchonetes: conforme protocolo de "Restaurantes" e "Lanchonete s" e PortariaSES nº 319 /	Uso obrigatório e correto de máscara, cobrindo boca e narizpor todos os presentes/ Distanciamento interpessoal mínimo de 1m /	X	X		Portaria SES nº 283 e nº 375
Indústriade Transformação eExtrativa	31	Móveis		75% trabalhadores	Teletrabalhono máximo possível / Presencial restrito / Ventilação cruzada (portas e janelas abertas) e/ou sistema de renovaçãode ar / Refeitórios, espaços coletivos de alimentação, restaurantes, bares, lanchonetes: conforme protocolo de "Restaurantes" e "Lanchonete s" e Portaria SES nº 319 /	Uso obrigatório e correto de máscara, cobrindo boca e narizpor todos os presentes/ Distanciamento interpessoal mínimo de 1m /	X	X		Portaria SES nº 283 e nº 375
Indústriade Transformação eExtrativa	32	Produtos Diversos		75% trabalhadores	Teletrabalhono máximo possível / Presencial restrito / Ventilação cruzada (portas e janelas abertas) e/ou sistemade renovação de ar / Refeitórios, espaços coletivos de alimentação, restaurantes, bares, lanchonetes: conforme protocolo de "Restaurantes" e "Lanchonete s" e Portaria SES nº 319 /	Uso obrigatório e correto de máscara, cobrindo boca e narizpor todos os presentes/ Distanciamento interpessoal mínimo de 1m /	X	X		Portaria SES nº 283 e nº 375

Indústriade Transformação eExtrativa	33	Manut. e Reparação		75% trabalhadores	Teletrabalhono máximo possível / Presencial restrito / Ventilação cruzada (portas e janelas abertas) e/ou sistemade renovação de ar / Refeitórios, espaços coletivos de alimentação, restaurantes, bares, lanchonetes: conforme protocolo de "Restaurantes" e "Lanchonetes" e PortariaSES nº 319 /	Uso obrigatório e correto de máscara, cobrindo boca e narizpor todos os presentes/ Distanciamento interpessoal mínimo de 1m /	X	X		Portaria SES nº 283 e nº 375
Indústriade Transformação eExtrativa	21	Farmoquí micos e Farmacêuticos		75% trabalhadores	Teletrabalhono máximo possível / Presencial restrito / Ventilação cruzada (portas e janelas abertas) e/ou sistemade renovação de ar / Refeitórios, espaços coletivos de alimentação, restaurantes, bares, lanchonetes: conforme protocolo de "Restaurantes" e "Lanchonete s" e PortariaSES nº 319 /	Uso obrigatório e correto de máscara, cobrindo boca e narizpor todos os presentes/ Distanciamento interpessoal mínimo de 1m /	X	X		Portaria SES nº 283 e nº 375
Saúde e Assistência	86	Atenção àSaúde Humana		100% trabalhadores	Teletrabalho / Presencialrestrito / Refeitórios, espaços coletivos de alimentação, restaurantes, bares, lanchonetes: conforme protocolo de "Restaurantes" e "Lanchonete s" e Portaria SES nº 319 /	Presencial restrito / Teleatendimento	X	X		Portaria SES nº 274, nº 284, nº 300 e nº 374
Saúde e Assistência	87	Assistência Social		100% trabalhadores	Teletrabalho / Presencialrestrito / Refeitórios, espaços coletivos de alimentação, restaurantes, bares, lanchonetes: conforme protocolo de "Restaurantes" e "Lanchonete s" e Portaria SES nº 319 /	Presencial restrito / Teleatendimento	X	X		Portaria SES nº 289 e nº 352
Saúde e Assistência	75	Assistência Veterinária		50% trabalhadores	Teletrabalho / Presencial restrito	Presencialrestrito / Teleatendimento	X	X		
Serviços	10 4*	Artes, Cultura, Esportes eLazer	Parques Temáticos, Parques de Diversão, Parques de Aventura, Parques Aquáticos, Atrativos Turísticos e Similares - fixos ou itinerantes	25% trabalhadores	Teletrabalho / Presencialrestrito /	Sem atendimento ao público	X	X		Selo Turismo Responsável - Ministério do Turismo

Serviços	104*	Artes, Cultura, Esportes eLazer	Parques e reservas naturais, jardins botânicos e zoológicos	50% trabalhadores	Teletrabalho / Presencialrestrito exclusivo para manutençãoe preservação	Sem atendimento ao público	X	X		Selo Turismo Responsável - Ministério do Turismo
Serviços	104*	Artes, Cultura, Esportes eLazer	Teatros, auditórios, casas de espetáculos, casas deshow, circos e similares (em ambiente aberto ou fechado, com público exclusivamente sentado e restrito ao período da apresentação)	Fechado						
Serviços	104*	Artes, Cultura, Esportes eLazer	Espetáculos tipo drive-in (cinema, shows, etc.)	Fechado						
Serviços	104*	Artes, Cultura, Esportes e Lazer	Cinemas	Fechado						
Serviços	104*	Artes, Cultura, Esportes eLazer	Museus, centros culturais e similares	25% trabalhadores	Teletrabalho / Presencialrestrito exclusivo para manutençãoe preservação	Sem atendimento ao público	X	X		Recomendações aos Museus em Tempos de Covid-19, do Instituto Brasileiro de Museus(Ibram)
Serviços	104*	Artes, Cultura, Esportes eLazer	Bibliotecas, arquivos, acervos e similares	Fechado						
Serviços	104*	Artes, Cultura, Esportes eLazer	Ateliês (artes plásticas, restauração de obrasde arte, escrita, artistas independentes e similares)	Fechado						
Serviços	104*	Artes, Cultura, Esportes eLazer	Atividades de organizações associativas ligadas àarte e à cultura (MTG e similares)	Fechado						
Serviços	104*	Artes, Cultura, Esportes e Lazer	Convenções partidárias	Fechado						
Serviços	104*	Artes, Cultura, Esportes eLazer	Feiras e Exposições corporativas e comerciais	Fechado						
Serviços	104*	Artes, Cultura, Esportes eLazer	Seminários, congressos, convenções, simpósios e similares	Fechado						
Serviços	104*	Artes, Cultura, Esportes eLazer	Reuniões corporativas, oficinas, treinamentos e cursos corporativos	Fechado						

Serviços	10 4*	Artes, Cultura, Esportes eLazer	Eventos infantis embuffets, casas de festas ou similares (em ambiente aberto ou fechado)	Fechado						
Serviços	10 4*	Artes, Cultura, Esportes eLazer	Eventos sociais e de entretenim ento em buffets, casas de festas, casas de shows, casas noturnas, bares e pubs ou Similares (em ambiente fechado, com público em pé)	Fechado						
Serviços	10 4*	Artes, Cultura, Esportes eLazer	Eventos sociais e de entretenim ento em ambiente aberto, com público em pé	Fechado						
Serviços	10 4*	Artes, Cultura, Esportes eLazer	Demais tipos de eventos, em ambiente fechado ou aberto	Fechado						
Serviços	10 4*	Artes, Cultura, Esportes eLazer	Serviços de educação física (academias, centros de treinamento, estúdiose similares)	25% trabalhadores 25% lotação, restrito para atividades físicas vinculadas à manuten ção de saúde	Teletrabalho / Presencial somente para atividadesfísicas vinculadas à manutenção da saúde, com atendimento individual por profissional de saúde, em espaço reservado, sem compartilha mento do espaço ou equipamentos com outras pessoas / Fechado para lazer Exclusivo para atividade de reabilitação em que o tempo seja fator responsável por declínio abrupto e irreparável da saúde - por profissional de educaçãofísica ou fisioterapeuta devidamente registrado no seu conselho de classe. O atendimento individual para pacientes estão permitidos, com hora marcada, individual, acompanhado por profissional da saúde, com registro em prontuário de saúde contendo anamnese, exame físico, impressão de saúde com descrição objetiva das perdas devido a suspensão da atividade e afetada pelo tempo econduta específica para reabilitação em saúde. Não estão	Presencial restrito, com atendimento individual por profissional de saúde, em espaço reservado, sem compartilha mento do espaço ou equipamentos com outras pessoas. Exclusivo para atividade de reabilitação em que o tempo seja fator responsável por declínio abrupto e irreparável da saúde - por profissional de educaçãofísica ou fisioterapeuta devidamente registrado noseu conselhode classe. Oatendimento individual para pacientes estão permitidos, com hora marcada, individual, acompanhado por profissional da saúde, com registro em prontuário de saúde contendo anamnese, exame físico,impressão de saúde com descrição objetiva das perdas devido a suspensão da atividade e afetada pelo tempo econduta específica para reabilitação em saúde. Não estão permitidas aulas, treinamentosou condicionam entos físicos de	X	X		

					permitidas aulas, treinamentosou condicionamentos físicos de qualquer tipo. O estabelecim ento deve ter responsável técnico da saúde devidamente responsável num conselho de classe da saúde	qualquer tipo. O estabelecimento deve ter responsável técnico da saúde devidamente responsável num conselho de classe da saúde				
Serviços	10 4*	Artes, Cultura, Esportes eLazer	Serviços de educaçãofísica em piscina (aberta ou fechada)	25% trabalhadores 25% lotação, restrito para atividades físicas vinculadas à manutenção desaúde	Teletrabalho / Piscinasabertas somentepara atividades físicas vinculada à manutençãoda saúde (natação, hidroginástica e fisioterapia), com atendimento individual por profissional de saúde, em espaço reservado, sem compartilha mento do espaço ou equipamentos com outras pessoas / Fechado para lazer Exclusivo para atividade de reabilitação em que o tempo seja fator responsável por declínio abrupto e irreparável da saúde - por profissional de educaçãofísica ou fisioterapeuta devidamente registrado noseu conselho de classe. O atendimento individual para pacientes estão permitidos, com hora marcada, individual, acompanhado por profissional da saúde, com registro em prontuário de saúde contendo anamnese, exame físico, impressão de saúde com descrição objetiva das perdas devido a suspensão da atividade e afetada pelo tempo econduta específica para reabilitação em saúde. Não estão permitidas aulas, treinamentosou condicionamentos físicos de qualquer tipo. O estabelecim ento deve ter responsável técnico da saúde devidamente responsável num conselho de classe dasaúde	Presencial restrito, com atendimento individual por profissional de saúde, em espaço reservado, sem compartilha mento do espaço ou equipamento s com outras pessoas. Exclusivo para atividade de reabilitação em que o tempo seja fator responsável por declínio abrupto e irreparável da saúde - por profissional de educaçãofísica ou fisioterapeuta devidamente registrado noseu conselhode classe. O atendimento individual para pacientes estão permitidos, com hora marcada, individual, acompanhado por profissional da saúde, com registro em prontuário de saúde contendo anamnese, exame físico,impressão de saúde com descrição objetiva das perdas devido a suspensão da atividade e afetada pelo tempo econduta específica para reabilitação em saúde. Não estão permitidas aulas, treinamentosou condicionam entos físicos de qualquer tipo. O estabelecimento deve ter responsável técnico da saúde devidamente responsável num conselho de classe da saúde.	X	X		
Serviços	10 4*	Artes, Cultura, Esportes eLazer	Clubes sociais, esportivose similares	Fechado						

Serviços	10 4*	Artes, Cultura, Esportes eLazer	Clubes de futebol profissionalem disputano Campeonato Gaúcho,no Campeonato Brasileiro, na Copa do Brasil, na Copa Libertadores e na Copa Sul-Americana	25% trabalhadores Jogos com início exclusiva mente após as 20 horas	Teletrabalho / Presencial restrito, com atendimento integral dos protocolos da FGF, da CBF, da Conmembole das recomendaç ões do Comitê Científico (Nota Resposta de 08/07/2020) / Jogos com início exclusivamente após as 20 horas /	Treinos e jogos coletivos, exclusivos de atletas profissionais / Jogos com início exclusivamente após as 20 horas / Sem público	X		X	Protocolosda FederaçãoGaúcha de Futebol (FGF), Recomendações do Comitê Científico (Nota Resposta de 08/07/2020) , Guia Médico de SugestõesProtetivas Para o Retorno àsAtividades do Futebol Brasileiro (CBF), Diretriz Técnico Operacionalde Retorno das Competições (CBF), Protocolo de operações para o reinício dascompetições de clubes da Conmebol; Protocolo de recomenda ções médicas para treinamentos, viagens ecompetições durante a pandemia COVID-19 da Conmebol; Concentração Sanitária: disposiçõesda Conmebol para diminuir o contágio - com risco médico aceitável - do Coronavírus (COVID-19) durantea reativação do futebol Sul-Americano.
Serviços	10 4*	Artes, Cultura, Esportes eLazer	Competições esportivas	Somente conforme autorização especial do Gabinete de Crise						
Serviços	10 5*	Outros Serviços	Outros Serviços - Outros	Fechado						
Serviços	10 5*	Outros Serviços	Reparaçãoe manutenção de objetos e equipamen tos	25% trabalhadores	Teletrabalho / Presencialrestrito	Teleatendimento / Presencial restrito				
Serviços	10 5*	Outros Serviços	Lavanderias e similares	25% trabalhadores	Teletrabalho / Presencialrestrito	(exclusivo) Telentrega /Pegue e Leve / Drive-thru	X	X		
Serviços	10 5*	Outros Serviços	Serviços de higienepessoal (cabelereiro, barbeiro e estéticas)	Fechado						
Serviços	10 5*	Outros Serviços	Serviços de higiene e alojamentode animais domésticos (*petshop*)	25% trabalhadores	Teletrabalho / Presencialrestrito	Teleatendimento / Atendimento individual, sob agendamento tipo Pegue e leve	X			
Serviços	10 5*	Outros Serviços	Missas e serviços religiosos	ou máx.30 pessoas,ou 10% público	Teletrabalho / Presencialrestrito	Presencial restrito / Proibido o consumo de alimentos e bebidas, exceto o estritamente necessário para a realização do ritual ou celebração (por ex.: eucaristia ou comunhão), recolocando a máscara imediatamente depois) / Ocupação intercalada de assentos, respeitando distanciamento mínimo de1m entre pessoas e/ou grupos de coabitantes / Obrigatória a utilização de máscaras / Atendimento individualizado	X	X		
Serviços	10	Outros Serviços	Festas, festejos e procissões religiosas ou similares, em ambiente púbico ou privado,	Fechado						

	5*		aberto ou fechado							
Serviços	105*	Outros Serviços	Funerária	100% trabalhadores	Teletrabalho / Presencialrestrito	Teleatendimento / Presencial restrito (máx. 10, se Covid-19)	X			
Serviços	105*	Outros Serviços	Organizaç ões sindicais, patronais, empresariais e profissionais	25% trabalhadores	Teletrabalho	Teleatendimento	X	X		
Serviços	105*	Outros Serviços	Conselhos profissionais	25% trabalhadores	Teletrabalho / Presencialrestrito	Teleatendimento / Atendimento individual, sob agendamento	X			
Serviços	105*	Outros Serviços	Atividades administrativas dos serviços sociais autônomos	25% trabalhadores	Teletrabalho / Presencial restrito	Teleatendimento	X	X		Nas atividades-fim, observar protocolos específicosconforme medidas sanitárias segmentadas nestedecreto.
Serviços	101*	Serv. Financeiros	Bancos, lotéricas e similares	50% trabalhadores	Teletrabalho / Presencial restrito	Teleatendimento / Atendimento individual, sob agendamento	X	X		
Serviços	68	Serv. Imobiliário	Imobiliáriase similares	25% trabalhadores	Teletrabalho	Teleatendimento	X	X		
Serviços	102*	Serv. Profissionais, Científicas e Técnicas	Serviços de auditoria, consultoria, engenharia, arquitetura, publicidade e outros	25% trabalhadores	Teletrabalho	Teleatendimento	X	X		
Serviços	102*	Serv. Profissionais, Científicas e Técnicas	Serviços profissionais de advocacia e de contabilidade	25% trabalhadores	Teletrabalho / Presencial restrito	Teleatendimento / Presencial restrito	X	X		
Serviços	103*	Serv. Admin. e Auxiliares	Serv. Admin. e Auxiliares - Outros	25% trabalhadores	Teletrabalho	Teleatendimento	X	X		
Serviços	103*	Serv. Admin. e Auxiliares	Agência de turismo, passeios e excursões	25% trabalhadores	Teletrabalho	Teleatendimento	X	X		Selo Turismo Responsável - Ministério do Turismo
Serviços	80	Vigilância, Segurançae Investigação	Vigilância, Segurançae Investigação	75% trabalhadores	Teletrabalho / Presencial restrito		X			
Serviços	97	Serv. Domésticos	Faxineiros, cozinheiros, motoristas, babás, jardineiros e similares	50% trabalhadores	Presencial restrito / Obrigatório uso correto da máscara por empregado(s) e empregador(es) durante a prestação do serviço, para proteção de ambos / Circulaçãode ar cruzada (janelasabertas)		X			

Serviços	81	Condomínios prediais, residenciais e comerciais	*Áreas comuns*	50% trabalhadores Fechamento de áreas comuns	Teletrabalho / Presencial restrito	Teleatendim ento / Presencial restrito / Fechamento de áreas comuns, taiscomo espreguiçad eiras, brinquedos infantis, piscinas, saunas, quadras, academias, salões de festas, churrasqueiras compartilhadas e demais locais para eventos sociais e de entretenimento	X	X		Portaria SES nº 582
Serviços	81	Condomínios prediais, residenciais e comerciais	Serviços de Limpeza e Manutenção de residências , edifícios e condomínios	50% trabalhadores	Teletrabalho / Presencial restrito		X	X		
Serviços	72	Serv. Profissionais, Científicas e Técnicas	Pesquisa científica e laboratórios (pandemia)	100% trabalhadores	Teletrabalho / Presencial restrito		X	X		
Serviços	82	Serv. Admin. e Auxiliares	Call-center	25% trabalhadores	Teletrabalho / Presencial restrito	Teleatendimento	X	X		
Serviçosde Informação e Comunicação	58	Edição e Edição Integrada à Impressão		50% trabalhadores	Teletrabalho / Presencial restrito		X	X		
Serviçosde Informação e Comunicação	59	Produção de Vídeos e Programasde Televisão		50% trabalhadores	Teletrabalho / Presencial restrito		X	X		
Serviçosde Informação e Comunicação	60	Atividadesde Rádio ede Televisão		75% trabalhadores	Teletrabalho / Presencial restrito		X	X		
Serviçosde Informação e Comunic ação	61	Telecomun icações		100% trabalhadores	Teletrabalho / Presencial restrito	Teleatendimento / Presencial restrito	X	X		
Serviçosde Informação e Comunicação	62	Serviçosde TI		100% trabalhadores	Teletrabalho / Presencial restrito	Teleatendimento / Presencial restrito	X	X		
Serviçosde Informação e Comunicação	63	Prestação de Serviços de Informação		100% trabalhadores	Teletrabalho / Presencial restrito	Teleatendimento	X	X		
Serviçosde UtilidadePública	35	Eletricidade, Gás e Outras Utilidades		100% trabalhadores	Teletrabalho / Presencial restrito	Teleatendimento / Presencial restrito	X	X		
Serviçosde UtilidadePública	36	Captação, Tratamento e Distribuiçã o De Água		100% trabalhadores	Teletrabalho / Presencial restrito	Teleatendimento / Presencial restrito	X	X		
Serviçosde UtilidadePública	37	Esgoto e Atividades Relacionadas		100% trabalhadores	Teletrabalho / Presencial restrito	Teleatendimento / Presencial restrito	X	X		
Serviçosde UtilidadePública	38	Coleta, Tratamento e Disposiçãode Resíduos		100% trabalhadores	Teletrabalho / Presencial restrito	Teleatendimento / Presencial restrito	X	X		
Serviçosde UtilidadePública	39	Descontam inação e Gestão De Resíduos		100% trabalhadores	Teletrabalho / Presencial restrito	Teleatendimento / Presencial restrito	X	X		
Transporte	49	Transporte terrestre	Transporte rodoviário fretado de passageiros	50% assentos (janela)	Teletrabalho / Presencial restrito / Ventilação cruzada (janelas abertas) ou sistema de renovaçãode ar	Teleatendimento / Presencial restrito	X	X		Decreto nº55.240, Subseção II

Transporte	49	Transporte terrestre	Transporte rodoviário de carga	100% trabalhadores	Teletrabalho / Presencial restrito / Ventilação cruzada (janelas abertas) ou sistema de renovaçãode ar	Teleatendimento / Presencial restrito	X			
Transporte	49	Transporte terrestre	Transporte coletivo de passageiros (municipal)	50% capacidade total do veículo	Teletrabalho / Presencial restrito / Ventilação cruzada (janelas e/ou alçapão abertos) ousistema de renovação de ar	Teleatendimento / Presencial restrito	X			Decreto nº55.240, Subseção II
Transporte	49	Transporte terrestre	Transporte coletivo de passageiros (metropolitano tipo Executivo/ Seletivo)	50% assentos (janela)	Teletrabalho / Presencial restrito / Ventilação cruzada (janelas e/ou alçapão abertos) ousistema de renovação de ar	Teleatendimento / Presencial restrito	X			Decreto nº55.240, Subseção II
Transporte	49	Transporte terrestre	Transporte coletivo de passageiros (metropolitano tipo Comum)	50% capacidade total do veículo	Teletrabalho / Presencial restrito / Ventilação cruzada (janelas e/ou alçapão abertos) ousistema de renovação de ar	Teleatendimento / Presencial restrito	X			Decreto nº55.240, Subseção II
Transporte	49	Transporte terrestre	Transporte rodoviário de passageiros (intermunicipal, tipo Comum, Semidireto, Direto, Executivo ou Seletivo)	50% assentos (janela)	Teletrabalho / Presencial restrito / Ventilação cruzada (janelas e/ou alçapão abertos) ousistema de renovação de ar (NBR15570)	Teleatendimento / Presencial restrito	X	X		Decreto nº55.240, Subseção IINBR 15570 ResoluçãoNº 5.917, de 24 de novembro de 2020, daANTT
Transporte	49	Transporte terrestre	Transporte rodoviário de passageiros (interestadual)	50% assentos (janela)	Teletrabalho / Presencial restrito / Ventilação cruzada (janelas e/ou alçapão abertos) ousistema de renovação de ar (NBR15570)	Teleatendimento / Presencial restrito	X	X		Decreto nº55.240, Subseção IINBR 15570 ResoluçãoNº 5.917, de 24 de novembro de 2020, daANTT
Transporte	49	Transporte terrestre	Transporte ferroviário de passageiros (metropolitano)	50% capacidade total do vagão	Teletrabalho / Presencial restrito / Ventilação cruzada (janelas e/ou alçapão abertos) ousistema de renovaçãode ar	Teleatendimento / Presencial restrito	X	X		Decreto nº55.240, Subseção II
Transporte	50	Transporte aquaviário	Transporte aquaviário de carga	100% trabalhadores	Teletrabalho / Presencial restrito / Ventilação Cruzada (janelas e/oualçapão abertos) ou sistema de renovação de ar	Teleatendimento / Presencial restrito	X			
Transporte	50	Transporte aquaviário	Transporte aquaviário de passageiros	75% assentos	Teletrabalho / Presencial restrito / Ventilação cruzada (janelas e/ou alçapão abertos) ousistema de renovação de ar	Teleatendimento / Presencial restrito	X			Decreto nº55.240, Subseção II

Transporte	51	Transporte aéreo	Aeroclubese aeródromos	25% trabalhadores	Teletrabalho / Presencial restrito (exclusivo para emergênciaCovid-19)	Sem atendimento ao público	X			
Transporte	52	Armazena mento de Transporte	Armazena mento, carga e descarga	100% trabalhadores	Teletrabalho / Presencial restrito	Teleatendimento / Presencial restrito	X			
Transporte	52	Armazena mento de Transporte	Estaciona mentos	100% trabalhadores	Teletrabalho / Presencial restrito	Teleatendimento / Presencial restrito	X			
Transporte	53	Correios	Atividadesde correios, serviços postais e similares	50% trabalhadores	Teletrabalho / Presencial restrito	Teleatendimento / Presencial restrito	X	X		

Relatório de votação para aprovação do Plano Estruturado de Prevenção e Enfrentamento à Epidemia do novo Coronavírus.

OBSERVATÓRIO COVID-19
INFORMAÇÃO PARA AÇÃO

RELATÓRIO FINAL DE VOTAÇÃO DATA: 20/03/2021 HORÁRIO: 09:00			
PROPOSTA: PLANO ESTRUTURADO PEE-COVID-19 R17, R18, R19			
	MUNICIPIO	**NOME**	**VOTO**
1	Água Santa		
2	Almirante Tamandaré do Sul		
3	Alto Alegre		
4	André da Rocha		
5	Arvorezinha		
6	Barracão		
7	Barros Cassal		
8	Cacique Doble		
9	Camargo		
10	Campos Borges		
11	Capão Bonito Do Sul		
12	Carazinho		

13	Casca		
14	Caseiros		
15	Ciríaco		
16	Coqueiros do Sul		
17	Coxilha		
18	David Canabarro		
19	Ernestina		
20	Espumoso		
21	Fontoura Xavier		
22	Gentil		
23	Ibiaçá		
24	Ibiraiaras		
25	Ibirapuitã		
26	Itapuca		
27	Lagoa dos Três Cantos		
28	Lagoa Vermelha		
29	Lagoão		
30	Machadinho		
31	Marau		
32	Mato Castelhano		
33	Maximiliano De Almeida		
34	Montauri		
35	Mormaço		
36	Muliterno		
37	Não-Me-Toque		
38	Nicolau Vergueiro		
39	Nova Alvorada		
40	Paim Filho		
41	Passo Fundo		
42	Pontão		

43	Sananduva		
44	Santa Cecilia Do Sul		
45	Santo Antônio Do Palma		
46	Santo Antônio do Planalto		
47	Santo Expedito Do Sul		
48	São Domingos Do Sul		
49	São João Da Urtiga		
50	São José Do Ouro		
51	Serafina Corrêa		
52	Sertão		
53	Soledade		
54	Tapejara		
55	Tapera		
56	Tio Hugo		
57	Tunas		
58	Tupanci Do Sul		
59	Vanini		
60	Victor Graeff		
61	Vila Langaro		
62	Vila Maria		

RESUMO	
FAVORÁVEL	
CONTRÁRIO	
NÃO VOTOU	
TOTAL	

Cumprindo requisito do Decreto Estadual, comprovamos a aprovação do plano por, no mínimo, 2/3 dos Municípios que compõem a Região de Agrupamento Passo Fundo e informamos que todos os Municípios que votaram favoravelmente à utilização dos protocolos deste Plano utilizarão os mesmos durante a vigência.

Os demais Municípios, que votaram negativamente ou que não votaram, regrarão seus próprios protocolos oportunamente, optando pela vigência da bandeira fixada pelo Estado ou pelo protocolo definido por esta Associação Regional.

Minuta de Decreto Municipal instituindo o Plano Estruturado de Prevenção e Enfrentamento à Epidemia do novo Coronavírus.

A minuta disponibilizada neste plano pode ser utilizada pelos Municípios da Região de Agrupamento Passo Fundo para a implantação de acordo com as previsões contidas no Decreto Estadual nº 55.240/2020.

De acordo com o relatório de votação, houve a aprovação para que todos os Municípios possam utilizar os protocolos deste Plano de forma a constituir protocolos da bandeira imediatamente inferior àquela fixada pelo Estado para o período de vigência do Plano.

MINUTA DE DECRETO MUNICIPAL

Dispões sobre a cogestão municipal do Distanciamento Social Controlado do Estado do Rio Grande do Sul, instituído pelo Decreto Estadual nº 55.240, de 10 de maio de 2020, e estabelece medidas sanitárias segmentadas a serem adotadas no Município de _____.

O PREFEITO MUNICIPAL, no uso das atribuições que lhe confere o inciso ___ do art. _____ da Lei Orgânica Municipal e

CONSIDERANDO a emergência em saúde pública de importância nacional declarada pela Organização Mundial de Saúde, em 30 de janeiro de 2020, em razão do novo coronavírus (COVID–19);

CONSIDERANDO a Lei Nacional nº 13.979, de 6 de fevereiro de 2020, que dispõe sobre as medidas para enfrentamento da emergência de saúde pública decorrente do coronavírus responsável pelo surto de 2019;

CONSIDERANDO a Portaria nº 188, de 4 de fevereiro de 2020, que “Declara Emergência em Saúde Pública de importância Nacional (ESPIN) em decorrência da Infecção Humana pelo novo coronavírus (2019–nCoV)”;

CONSIDERANDO que o Decreto Estadual nº 55.240, de 10 de maio de 2020, instituiu o Sistema de Distanciamento Controlado para fins de prevenção e de enfrentamento à epidemia causada pelo novo Coronavírus (COVID-19) no âmbito do Estado do Rio Grande do Sul, reiterando a declaração de estado de calamidade pública em todo o território estadual, realizada por meio do Decreto Estadual nº 55.128, de 19 de março de 2020, e reconhecida pelo Decreto Legislativo nº 11.220, também de 19 de março de 2020, da Assembleia Legislativa do Estado;

CONSIDERANDO que Decreto Estadual nº 55.435, de 11 de agosto de 2020, alterou o Decreto Estadual nº 55.240/2020, que instituiu o Distanciamento Social Controlado, especificamente no art. 21, para fins de implementar a possibilidade de cogestão da sistemática de enfrentamento e contenção da infecção humana por COVID-19, no território do Rio Grande do Sul;

CONSIDERANDO que a necessidade de adequações nas medidas sanitárias segmentadas de enfrentamento à pandemia de COVID-19, tanto para continuidade das ações de prevenção, controle e contenção da propagação do vírus, quanto para manter condições básicas de subsistência econômica local;

CONSIDERANDO a competência legislativa supletiva do Município, nos termos dos incisos I e II do art. 30 da Constituição República, reconhecida pelo Supremo Tribunal Federal em sede de medida cautelar concedida liminarmente na Ação Direta de Inconstitucionalidade nº 6.341-DF;

CONSIDERANDO as conclusões dos estudos técnicos realizados pelo Comitê Científico denominado de Observatório Regional de Saúde, instituído pela Associação dos Municípios do Planalto – AMPLA, nos termos da ata de Assembleia Geral Ordinária, baseadas em evidências científicas e informações estratégicas em saúde, nos termos do Plano Estruturado de Prevenção e Enfrentamento à Epidemia do novo Coronavírus;

CONSIDERANDO que as medidas sanitárias de enfrentamento à pandemia de COVID-19 devem atender ao disposto no § 1º do art. 3º da Lei Federal nº 13.979, d 6 de fevereiro de 2020;

DECRETA

Art. 1º Ficam estabelecidos os protocolos que definem medidas sanitárias segmentadas para o funcionamento de atividades públicas e privadas, na forma do Anexo I, que contém o Plano Estruturado de Prevenção e Enfrentamento à Epidemia do novo Coronavírus.

Art. 2º As medidas sanitárias segmentadas e obrigatórias locais abrangem integralmente os protocolos da bandeira imediatamente inferior àquela de que trata o Distanciamento Social Controlado, com previsão no art. 5º do Decreto Estadual nº 55.240/2020, da seguinte forma:

I- Sempre que o Governo do Estado fixar, para Região de Agrupamento Passo Fundo, bandeira preta, será adotado como protocolo final aquele definido no Anexo deste Decreto como bandeira final vermelha.

II- Sempre que o Governo do Estado fixar, para Região de Agrupamento Passo Fundo, bandeira vermelha, será adotado como protocolo final aquele definido no Anexo deste Decreto como bandeira final laranja.

III- Sempre que o Governo do Estado fixar, para Região de Agrupamento Passo Fundo, bandeira laranja, será adotado como protocolo final aquele definido no Anexo deste Decreto como bandeira final laranja.

Art. 3º Os protocolos específicos do Município são regramentos e critérios resultantes do acompanhamento de dados gerados pelo Governo do Estado, pelo Observatório Regional de Saúde e pela Secretaria Municipal de Saúde, que abrangem:

I - níveis de disseminação da doença;

II - a capacidade do sistema de saúde da região;

III - a testagem/monitoramento da evolução da epidemia;

IV - o número de internações por COVID-19; e

V - o número de óbitos.

Art. 4º Poderá ser adotado protocolo mais restritivo sempre que os índices e dados científicos, especialmente relacionados aos critérios estabelecidos no art. 3º deste Decreto, demonstrarem que a evolução da epidemia de COVID-19 vem se agravando, com a piora dos índices e informações epidemiológicas de forma a não ter suporte de saúde adequado para o tratamento de todos os pacientes necessitados.

Art. 5º Revoga-se o Decreto Municipal nº xxx/2020 (Revogar o Decreto anterior em vigor relativo a cogestão).

Art. 6º Este Decreto entra em na data de sua publicação.

ANEXO I

PLANO ESTRUTURADO DE PREVENÇÃO E ENFRENTAMENTO À EPIDEMIA DO NOVO CORONAVÍRUS

INSERIR A ÍNTEGRA DO PLANO ESTRUTURADO NO ANEXO I DO DECRETO MUNICIPAL.

Do sítio eletrônico onde os documentos que compõem o plano podem ser obtidos.

Cumprindo requisito do Decreto Estadual nº 55.435, informamos que o sítio eletrônico onde podem ser obtidos os documentos que compõem o Plano Estruturado de Prevenção e Enfrentamento à Pandemia do Novo Coronavírus é o seguinte: www.upf.br/coronavirus.

Os Municípios que adotarem o plano estruturado disponibilizarão em seus sítios eletrônicos institucionais todos os documentos relativos a este documento.

Passo Fundo, 05 de Março de 2021.

Responsáveis Técnicos que firmam o presente Plano Estruturado:

_____

Marisa Zanatta, CPF nº 942.148.750-87, Psicóloga e Coordenadora de Vigilância em Saúde da Prefeitura Municipal de Passo Fundo, inscrita no CRP sob o nº 07/12910.

_____

Ana Roberta Ceratti, CPF nº 719.814.970-72, Médica do Trabalho da Secretaria Municipal de Saúde de Passo Fundo, CRM nº 26.471.

_____

Mariana Luchese Vasem, CPF nº 016.241.260-65, Enfermeira, Coordenadora Municipal da Vigilância em Saúde e Secretária Municipal de Saúde de São José do Ouro, COREN nº 434.972.

_____

Fernanda Garbin, CPF nº 919.863.110-15, Enfermeira e Coordenadora das Ações em Saúde de Marau, COREN nº 89.710.

_____

Lisiane Elisabete Dall Agnese, CPF nº 678.163.550-68, Enfermeira da Equipe d Vigilância em Saúde do Município de Marau, COREN nº 70.234.

Iura Kurtz

Presidente da AMPLA

Subscrevem:

O Presidente da AMESNE

O Presidente da AMAJA

O Presidente da AMUNOR

O Presidente da AMAU

O Presidente da AMASBI

Referências

1. Disponível em: https://enit.trabalho.gov.br/portal/index.php/seguranca-e-saude-no-trabalho/sst-menu/sst-normatizacao/sst-nr
2. Disponível em: https://www.saude.gov.br/images/pdf/2020/marco/25/POP-EPI-19-MAR-protoclos-novo-ver001.pdf
3. Disponível em: http://www.abnt.org.br/
4. Disponível em: https://atencaobasica.saude.rs.gov.br/upload/arquivos/202005/11101437-20200504-protocolomanejo-ver09.pdf
5. Disponível em: https://coronavirus.rs.gov.br/profissionais-da-saude